



AJUNTAMENT DEL PORT DE LA SELVA

COMPTES ANUALS

EXERCICI 2014

BALANÇ	5
COMPTE DE RESULTAT ECONOMIC-PATRIMONIAL	9
ESTAT DE LIQUIDACIÓ DEL PRESSUPOST	13
MEMORIA	15
1. Organització	16
1.1. Estructura organitzativa	16
1.2. Nombre mig d'empleats	18
1.3. Organismes i entitats dependents o participades.....	18
1.4. Principals fonts de finançament de l'entitat	19
2. Gestió indirecta de serveis públics	20
3. Bases de presentació dels comptes	21
a) Principis comptables.....	21
b) Comparació de la informació	21
c) Canvis en criteris de comptabilització.....	22
4. Normes de valoració	22
a) Immobilitzat immaterial	22
b) Immobilitzat material, béns destinats a l'ús general, inversions gestionades i patrimoni públic del sòl.	22
c) Inversions financeres	24
d) Existències	24
e) Provisions per a riscos i despeses.....	24
f) Deutes, distingint a curt i a llarg termini.....	24
g) Provisions per a insolvències	25
5. Inversions destinades a l'ús general	27
6. Immobilitzacions immaterials	29
7. Immobilitzacions materials	30
8. Inversions gestionades	32
9. Patrimoni públic del sòl	32
10. Inversions financeres	33
11. Existències	35
12. Tresoreria	36
13. Fons propis	37

14. Informació sobre l'endeutament.....	39
14.1. Passius financers a llarg i curt termini.	39
14.2. Avals concedits	42
15. Informació de les operacions per administració de recursos per compte d'altres ens públics.....	43
15.1. Gestió dels recursos administrats.	43
15.2. Devolucions d'ingressos.	43
15.3. Obligacions derivades de la gestió dels recursos administrats per compte d'altres ens públics.	43
15.4. Comptes corrents amb altres ens públics.....	43
16. Informació de les operacions no pressupostàries de tresoreria	44
16.1. Deutors	44
16.2. Creditors	48
16.3. Partides pendents d'aplicació. Cobraments.....	52
16.4. Partides pendents d'aplicació. Pagaments.....	53
17. Ingressos i despeses	54
17.1. Subvencions rebudes pendents de justificació	54
17.2. Transferències i subvencions concedides	56
18. Informació sobre valors rebuts en dipòsit	57
19. Quadre de finançament	59
20. Informació pressupostària	63
20.1. Exercici corrent.....	63
a) Pressupost de despeses	63
a.1.) Modificacions de crèdit	63
a.2.) Romanents de crèdit	65
a.3.) Execució de projectes de despesa	74
a.4.) Creditors per operacions pendents d'aplicar a Pressupost Execució de projectes de despesa.....	75
b) Pressupost d'ingressos.	75
b.1.) Procés de gestió.	75
b.2.) Devolucions d'ingressos.....	78
b.3.) Compromisos d'ingrés.....	80
20.2. Exercicis tancats.....	80
a) Obligacions de pressupostos tancats.	80
b) Drets a cobrar de pressupostos tancats.	82
c) Variació de resultats pressupostaris d'exercicis anteriors.	89
20.3. Exercicis posteriors.	89
a) Compromisos de despesa amb càrrec a pressupostos d'exercicis posteriors.....	89
b) Compromisos d'ingrés amb càrrec a pressupostos d'exercicis posteriors.....	89
20.4. Despeses amb finançament afectat. Desviacions de finançament positives o negatives.....	89
20.5. Romanent de Tresoreria.....	90
21. Indicators	92
21.1. Indicators econòmic-financers.	92
21.2. Indicators de gestió	94
21.3. Informació comptes d'explotació per centres de cost.	94
22. Esdeveniments posteriors al tancament	104

BALANÇ

BALANÇ DE SITUACIÓ a 31/12/2014

	Exercici 2014	Exercici 2013
ACTIU		
A) IMMOBILITZAT	8.226.057,99	8.201.588,72
I. Inversions destinades a l'ús general	2.753.667,19	2.273.835,93
Terrenys i bens naturals	194.276,87	161.099,56
200 TERRENYS I BÉNS NATURALS	194.276,87	161.099,56
Infraestructures i bens destinats a l'ús general	2.039.854,01	1.593.200,06
201 INFRASTRUCTURA I BÉNS DESTINATS A L'ÚS GENERAL	2.039.854,01	1.593.200,06
Bens del Patrimoni històric, artístic i cultural	519.536,31	519.536,31
208 PATRIMONI HISTÒRIC	519.536,31	519.536,31
II. Immobilitzacions immaterials	174.934,00	173.180,75
Aplicacions informàtiques	27.816,29	26.511,31
215 APLICACIONS INFORMÀTIQUES	27.816,29	26.511,31
Altres immobilitzats immaterials	239.800,84	236.170,84
212 PROPIETAT INDUSTRIAL	120.593,18	120.593,18
216 PROPIETAT INTEL·LECTUAL	119.207,66	115.577,66
Amortitzacions	-92.683,13	-89.501,40
281 AMORTITZACIÓ ACUMULADA DE L'IMMOBILITZAT IMMATERIAL	-92.683,13	-89.501,40
III. Immobilitzacions materials	3.419.140,50	3.876.255,74
Terrenys	582.749,71	580.355,65
220 TERRENYS I BÉNS NATURALS	582.749,71	580.355,65
Construccions	3.256.341,68	3.195.877,81
221 CONSTRUCCIONS	3.256.341,68	3.195.877,81
Instal·lacions tècniques	2.149.467,57	2.146.731,97
222 INSTAL·LACIONS TÈCNIQUES	2.149.467,57	2.146.731,97
Altres immobilitzats	682.440,12	873.708,88
223 MAQUINÀRIA	86.114,87	101.985,71
224 UTILLATGE	36.902,60	35.610,99
226 MOBILIARI	322.954,04	524.017,10
227 EQUIPS PER AL PROCESSAMENT D'INFORMACIÓ	48.448,39	42.905,92
228 ELEMENTS DE TRANSPORT	165.861,37	165.861,37
229 ALTRE IMMOBILITZAT MATERIAL	22.158,85	3.327,79
Amortitzacions	-3.251.858,58	-2.920.418,57
282 AMORTITZACIÓ ACUMULADA DE L'IMMOBILITZAT MATERIAL	-3.251.858,58	-2.920.418,57
V. Patrimoni públic del Sòl	1.878.316,30	1.878.316,30
Terrenys i construccions	1.878.316,30	1.878.316,30
240 TERRENYS	1.467.000,00	1.467.000,00

BALANÇ DE SITUACIÓ a 31/12/2014

		Exercici 2014	Exercici 2013
241	CONSTRUCCIONS	411.316,30	411.316,30
C) ACTIU CIRCULANT		2.286.116,24	2.737.783,52
II. Deutors		1.017.022,76	1.625.869,33
Deutors pressupostaris		1.444.923,13	1.584.044,06
430	DEUTORS PER DRETS RECONEGUTS. PRESSUPOST CORRENT	261.614,18	309.771,17
431	DEUTORS PER DRETS RECONEGUTS. PRESSUPOSTOS TANCATS	1.183.308,95	1.274.272,89
Deutors no pressupostaris		132.766,72	102.437,84
449	ALTRES DEUTORS NO PRESSUPOSTARIS	132.766,72	102.437,84
Administracions Públiques		19.631,68	13.927,16
470	HISENDA PÚBLICA, DEUTORA PER DIVERSOS CONCEPTES	15.431,68	13.927,16
472	HISENDA PÚBLICA, I.V.A. SOPORTAT	4.200,00	0,00
Provisions		-580.298,77	-74.539,73
490	PROVISIÓ PER INSOLVÈNCIES	-580.298,77	-74.539,73
III. Inversions financeres temporals		1.925,00	484,80
Altres inversions i crèdits a curt termini		1.925,00	484,80
542	CRÈDITS A CURT TERMINI	1.925,00	484,80
IV. Tresoreria		1.267.168,48	1.111.429,39
570	CAIXA	20,45	26,28
571	BANCS I INSTITUCIONS DE CRÈDIT. COMPTES OPERATIUS	1.194.010,36	1.038.205,44
575	BANCS I INSTITUCIONS DE CRÈDIT. COMPTES RESTRINGITS DE PAGAMENTS	73.137,67	73.197,67
	TOTAL GENERAL (A+B+C)	10.512.174,23	10.939.372,24

BALANÇ DE SITUACIÓ a 31/12/2014

	Exercici 2014	Exercici 2013
PASSIU		
A) FONS PROPIS	8.560.927,25	8.602.722,27
I. Patrimoni	-710.627,38	-710.627,38
Patrimoni	2.420.062,48	2.420.062,48
100 PATRIMONI	2.420.062,48	2.420.062,48
Patrimoni entregat a l'ús general	-3.130.689,86	-3.130.689,86
109 PATRIMONI ENTREGAT A L'ÚS GENERAL	-3.130.689,86	-3.130.689,86
III. Resultats d'exercicis anteriors	9.313.349,65	8.927.937,51
120 RESULTATS D'EXERCICIS ANTERIORS	9.313.349,65	8.927.937,51
IV. Resultats de l'exercici	-41.795,02	385.412,14
129 RESULTATS DE L'EXERCICI	-41.795,02	385.412,14
C) CREDITORS A LLARG TERMINI	1.341.958,35	1.546.002,22
II. Altres deutes a llarg termini	1.341.958,35	1.546.002,22
Deutes amb entitats de crèdit	1.120.982,90	1.320.996,27
170 DEUTES A LLARG TERMINI AMB ENTITATS DE CRÈDIT	1.120.982,90	1.320.996,27
Fiances i dipòsits rebuts a llarg termini	220.975,45	225.005,95
180 FIANCES REBUDES A LLARG TERMINI	220.975,45	225.005,95
D) CREDITORS A CURT TERMINI	609.288,63	790.647,75
II. Altres deutes a curt termini	394.407,70	437.873,40
Altres deutes	201.107,46	218.003,89
521 DEUTES A CURT TERMINI	201.107,46	218.003,89
Fiances i dipòsits rebuts en curt termini	193.300,24	219.869,51
560 FIANCES REBUDES A CURT TERMINI	116.125,61	116.185,71
561 DIPÒSITS REBUTS A CURT TERMINI	77.174,63	103.683,80
III. Creditors	214.880,93	352.774,35
Creditors pressupostaris	167.846,01	335.974,17
400 CREDITORS PER OBLIGACIONS RECONEGUDES. PRESSUPOST CORRENT	165.673,92	305.751,55
401 CREDITORS PER OBLIGACIONS RECONEGUDES. PRESSUPOSTOS TANCATS	2.172,09	30.222,62
Creditors no pressupostaris	11.408,80	-19.427,97
410 CREDITORS PER I.V.A. SOPORTAT	4.200,00	0,00
414 ENS PÚBLICS CREDITORS PER RECAPTACIÓ DE RECURSOS	7.208,80	15.052,01
419 ALTRES CREDITORS NO PRESSUPOSTARIS	0,00	-34.479,98
Administracions Públiques	32.752,62	33.342,59
475 HISENDA PÚBLICA, CREDITORA PER DIVERSOS CONCEPTES	29.775,90	30.673,10
476 ORGANISMES DE PREVISIÓ SOCIAL, CREDITORS	2.976,72	2.669,49
Altres creditors	2.873,50	2.885,56

BALANÇ DE SITUACIÓ a 31/12/2014

		Exercici 2014	Exercici 2013
554	INGRESSOS PENDENTS D'APLICACIO	2.873,50	2.885,56
	TOTAL GENERAL (A+B+C+D)	10.512.174,23	10.939.372,24

COMPTE DE RESULTAT ECONOMIC-PATRIMONIAL

COMPTE DEL RESULTAT ECONÒMIC - PATRIMONIAL a 31/12/2014

	Exercici 2014	Exercici 2013
DEURE		
A) DESPESES	3.388.730,57	2.902.553,07
1. REDUCCIÓ D'EXISTÈNCIES DE PRODUCTES ACABATS I EN CURS DE FABRICACIÓ	0,00	0,00
2. APROVISIONAMENTS	0,00	0,00
3. DESPESES DE FUNCIONAMENT DELS SERVEIS I PRESTACIONS SOCIALS	3.310.959,36	2.639.509,78
Despeses de personal	832.531,14	855.298,87
Sous, salaris i assimilats	648.902,16	671.516,39
640 SOUS I SALARIS	648.902,16	671.516,39
Càrregues socials	183.628,98	183.782,48
642 COTITZACIONS SOCIALS A CÀRREC DE L'EMPRESA	179.556,03	183.607,48
644 ALTRES DESPESES SOCIALS	4.072,95	175,00
Dotacions per a amortitzacions d'immobilitzat	337.957,82	327.189,82
68 DOTACIONS PER A AMORTITZACIONS	337.957,82	327.189,82
Variació de provisions de tràfic	505.759,04	-164.031,05
Variació de provisions i pèrdues de crèdits incobrables.	505.759,04	-164.031,05
694 DOTACIÓ A LA PROVISIÓ PER INSOLVÈNCIES	580.298,77	74.539,73
794 PROVISIÓ PER INSOLVÈNCIES APLICADA	-74.539,73	-238.570,78
Altres despeses de gestió	1.598.093,89	1.588.496,35
Serveis exteriors	1.191.006,02	1.188.651,12
62 SERVEIS EXTERIORS	1.191.006,02	1.188.651,12
Tributs	406.546,41	399.845,23
63 TRIBUTS	406.546,41	399.845,23
Altres despeses de gestió corrent	541,46	0,00
676 ALTRES PÈRDUES DE GESTIÓ CORRENT	541,46	0,00
Despeses financeres i assimilables	36.617,47	32.555,79
Per deutes	36.617,47	32.555,79
662 INTERESSOS DE DEUTES A LLARG TERMINI	30.117,89	32.263,52
669 ALTRES DESPESES FINANCERES	6.499,58	292,27
4. TRANSFERÈNCIES I SUBVENCIONS	31.223,44	20.842,44
Transferències i subvencions corrents	31.223,44	18.342,44
650 TRANSFERÈNCIES CORRENTS	590,36	4.030,08
651 SUBVENCIONS CORRENTS	30.633,08	14.312,36
Transferències i subvencions de capital	0,00	2.500,00
656 SUBVENCIONS DE CAPITAL	0,00	2.500,00
5. PÈRDUES I DESPESES EXTRAORDINÀRIES	46.547,77	242.200,85

COMPTE DEL RESULTAT ECONÒMIC - PATRIMONIAL a 31/12/2014

		Exercici 2014	Exercici 2013
Pèrdues procedents d'immobilitzat		736,23	74.583,32
671	PÈRDUES PROCEDENTS DE L'IMMOBILITZAT MATERIAL	736,23	74.583,32
Despeses i pèrdues d'altres exercicis		45.811,54	167.617,53
679	DESPESES I PÈRDUES D'EXERCICIS ANTERIORS	45.811,54	167.617,53
	ESTALVI	0,00	385.412,14

COMPTE DEL RESULTAT ECONÒMIC - PATRIMONIAL a 31/12/2014

	Exercici 2014	Exercici 2013
HAYER		
B) INGRESSOS	3.346.935,55	3.287.965,21
1. VENDES I PRESTACIONS DE SERVEIS	4.280,00	3.092,91
Vendes	4.240,00	2.750,00
700 VENDES DE MERCADERIES	0,00	50,00
701 VENDES DE PRODUCTES ACABATS	4.240,00	2.700,00
Prestacions de serveis	40,00	342,91
Prestacions de serveis en règim de dret privat	40,00	0,00
706 VENDES DE SERVEIS	40,00	0,00
Preus públics per prestació de serveis o realització d'activitats	0,00	342,91
741 PREUS PÚBLICS PER LA PRESTACIÓ DE SERVEIS O REALITZACIÓ D'ACTIVITATS	0,00	342,91
2. AUGMENT D'EXISTÈNCIES DE PRODUCTES ACABATS I EN CURS DE FABRICACIÓ	0,00	0,00
3. INGRESSOS DE GESTIÓ ORDINÀRIA	2.814.240,63	2.727.759,65
Ingressos tributaris	2.814.240,63	2.727.759,65
Impostos propis	1.589.632,84	1.525.184,54
724 IMPOST SOBRE BÉNS IMMOBLES	1.240.597,16	1.245.287,96
725 IMPOST SOBRE VEHICLES DE TRACCIÓ MECÀNICA	64.537,81	65.028,65
726 IMPOST SOBRE L'INCREMENT DEL VALOR DELS TERRENY DE NATURALESA URBANA	189.289,12	139.133,69
727 IMPOST SOBRE ACTIVITATS ECONÒMIQUES	34.498,36	23.476,45
733 IMPOST SOBRE CONSTRUCCIONS INSTAL·LACIONS I OBRES	60.710,39	52.257,79
Taxes	1.224.607,79	1.202.575,11
740 TAXES PER LA PRESTACIÓ DE SERVEIS O REALITZACIÓ D'ACTIVITATS	1.120.045,52	1.092.733,24
742 TAXES PER LA UTILITZACIÓ PRIVATIVA O APROFITAMENT ESPECIAL DEL DOMINI PÚBLIC	104.562,27	109.841,87
4. ALTRES INGRESSOS DE GESTIÓ ORDINÀRIA	88.184,35	66.297,45
Reintegraments	3.682,40	3.603,63
773 REINTEGRAMENTS	3.682,40	3.603,63
Altres ingressos de gestió	75.302,29	41.535,56
Ingressos accessoris i altres de gestió corrente	75.302,29	41.535,56
775 INGRESSOS PER ARRENDAMENTS	11.000,00	3.250,00
777 ALTRES INGRESSOS	64.302,29	38.285,56
Altres interessos i ingressos assimilats	9.199,66	21.158,26
Altres interessos	9.199,66	21.158,26
769 ALTRES INGRESSOS FINANCERS	9.199,66	21.158,26
5. TRANSFERÈNCIES I SUBVENCIONS	432.217,67	490.815,20
Transferències corrents	281.002,16	281.158,10
750 TRANSFERÈNCIES CORRENTS	281.002,16	281.158,10

COMPTE DEL RESULTAT ECONÒMIC - PATRIMONIAL a 31/12/2014

		Exercici 2014	Exercici 2013
Subvencions de capital		151.215,51	209.657,10
756	SUBVENCIONS DE CAPITAL	151.215,51	209.657,10
6. GUANY I INGRESSOS EXTRAORDINARIS		8.012,90	0,00
Ingressos extraordinaris		0,01	0,00
778	INGRESSOS EXTRAORDINARIS	0,01	0,00
Ingressos i beneficis d'altres exercicis		8.012,89	0,00
779	INGRESSOS I BENEFICIS D'EXERCICIS ANTERIORS	8.012,89	0,00
	DESESTALVI	41.795,02	0,00

ESTAT DE LIQUIDACIÓ DEL PRESSUPOST

SITUACIÓ DE DESPESES. PRESSUPOST D'EXERCICI CORRENT

Liquidació del pressupost de despeses (Resum General per Capítols: Capítol)

Econ.	Descripció	CRÈDITS PRESSUPOSTARIS							
		Inicials	Modificacions	Definitius	Despeses compromeses	Obligacions reconegudes netes	Pagaments	Obligacions pendents de pagament	Romanents de crèdit
1	DESPESES DE PERSONAL.	945.393,06	-65.226,93	880.166,13	838.668,55	832.531,14	830.794,46	1.736,68	47.634,99
2	DESPESES CORRENTS EN BÉNS I SERVEIS.	1.601.445,41	48.346,48	1.649.791,89	1.601.905,79	1.597.552,43	1.502.953,76	94.598,67	52.239,46
3	DESPESES FINANCERES.	50.352,00	-12.659,02	37.692,98	36.617,47	36.617,47	36.617,47	0,00	1.075,51
4	TRANSFERÈNCIES CORRENTS.	22.388,00	13.000,00	35.388,00	31.223,44	31.223,44	31.139,08	84,36	4.164,56
6	INVERSIONS REALS.	366.320,00	275.431,53	641.751,53	363.163,32	363.163,32	293.909,11	69.254,21	278.588,21
9	PASSIUS FINANCERS.	236.081,43	-19.000,00	217.081,43	216.909,80	216.909,80	216.909,80	0,00	171,63
	TOTAL	3.221.979,90	239.892,06	3.461.871,96	3.088.488,37	3.077.997,60	2.912.323,68	165.673,92	383.874,36

SITUACIÓ D'INGRESSOS. PRESSUPOST D'EXERCICI CORRENT

Liquidació del pressupost d'ingressos (Resum General per Capítols: Capítol)

Econ.	Descripció	Previsions pressupostàries									
		Previsions inicials	Modificacions	Previsions definitives	Drets reconeguts	Drets anul.lats	Drets cancel.lats	Drets reconeguts nets	Recaptació neta	Drets pendents de cobrament	Excés / defecte previsió
1	Impostos directes.	1.408.889,45	0,00	1.408.889,45	1.548.666,84	19.744,39	0,00	1.528.922,45	1.473.185,51	55.736,94	120.033,00
2	Impostos indirectes.	49.600,00	0,00	49.600,00	61.929,72	1.219,33	0,00	60.710,39	57.688,57	3.021,82	11.110,39
3	Taxes, preus públics i altres ingressos.	1.320.345,01	0,00	1.320.345,01	1.310.263,08	6.554,57	0,00	1.303.708,51	1.274.419,94	29.288,57	-16.636,50
4	Transferències corrents.	215.916,00	0,00	215.916,00	281.002,16	0,00	0,00	281.002,16	236.975,82	44.026,34	65.086,16
5	Ingressos patrimonials.	11.317,21	0,00	11.317,21	13.363,63	0,00	0,00	13.363,63	13.363,63	0,00	2.046,42
7	Transferències de capital.	215.912,23	102.948,61	318.860,84	151.215,51	0,00	0,00	151.215,51	21.675,00	129.540,51	-167.645,33
8	Actius financers.	0,00	136.943,45	136.943,45	0,00	0,00	0,00	0,00	0,00	0,00	-136.943,45
	TOTAL	3.221.979,90	239.892,06	3.461.871,96	3.366.440,94	27.518,29	0,00	3.338.922,65	3.077.308,47	261.614,18	-122.949,31

RESULTAT PRESSUPOSTARI a 31/12/2014

	DRETS RECONEGUTS NETS	OBLIGACIONS RECONEGUDES NETES	AJUSTOS	RESULTAT PRESSUPOSTARI
a. Operacions corrents	3.187.707,14	2.497.924,48		689.782,66
b. Altres operacions no financeres	151.215,51	363.163,32		-211.947,81
1. Total operacions no financeres (a+b)	3.338.922,65	2.861.087,80		477.834,85
2. Actius financers	0,00	0,00		0,00
3. Passius financers	0,00	216.909,80		-216.909,80
RESULTAT PRESSUPOSTARI DE L'EXERCICI	3.338.922,65	3.077.997,60		260.925,05
AJUSTOS:				
4. Crèdits gastats finançats amb romanent de tresoreria per a despeses grals.			47.092,85	
5. Desviacions de finançament negatiu de l'exercici			0,00	
6. Desviacions de finançament positiu de l'exercici			0,00	
RESULTAT PRESSUPOSTARI AJUSTAT				308.017,90

MEMORIA

1. Organització

El municipi de El Port de la Selva és l'entitat bàsica d'organització territorial i l'element de participació ciutadana en els assumptes públics que afecten directament els seus interessos.

El municipi gaudeix d'autonomia, té personalitat jurídica i plena capacitat per a l'exercici de les funcions públiques que té encomanades, per a representar els interessos de la seva col·lectivitat i per a gestionar els serveis públics, la titularitat dels quals assumeix.

Són elements del municipi el territori (41,49 Km²) i la població (980 habitants de dret, segons el cens a 1 de gener de 2014).

El municipi de El Port de la Selva està situat en la comarca Alt Empordà.

1.1. Estructura organitzativa

L'estructura organitzativa bàsica, en els seus nivells polític i administratiu és:

A nivell polític, l'Ajuntament s'organitza en:

Ple Municipal, constituït en data de 11 de juny de 2011, i format pels següents càrrecs electes:

- Grup municipal de Convergència i Unió:
 1. Josep Maria Cervera i Pinart (Alcalde – President)
 2. Maria Turró i Morell (1a Tinent d'Alcalde)
 3. Roger Pinart i Cairó (2n Tinent d'Alcalde)
 4. Esteve Cortada i Vidal.

- Grup polític de PORT – AM:
 5. Josep Marés i Subirà
 6. Rosa Subirà Tané.

- Grup municipal de PSC – PM:
 7. Gemma Vall Valero (des del 21 de març de 2013)

Junta de Govern Municipal, constituïda en data de 28 de juny de 2011, i formada pels següents càrrecs electes:

- Josep Maria Cervera i Pinart, Alcalde – President.
- Maria Turró i Morell, 1a Tinent d'Alcalde.
- Roger Pinart i Cairó, 2n Tinent d'Alcalde.

Quan a les diferents àrees, i de conformitat amb les resolucions adoptades per l'Alcaldia – Presidència de l'Ajuntament, l'organització és la següent:

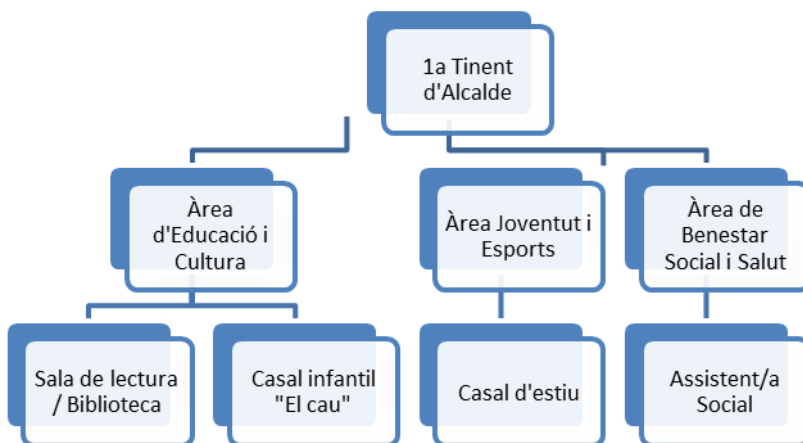
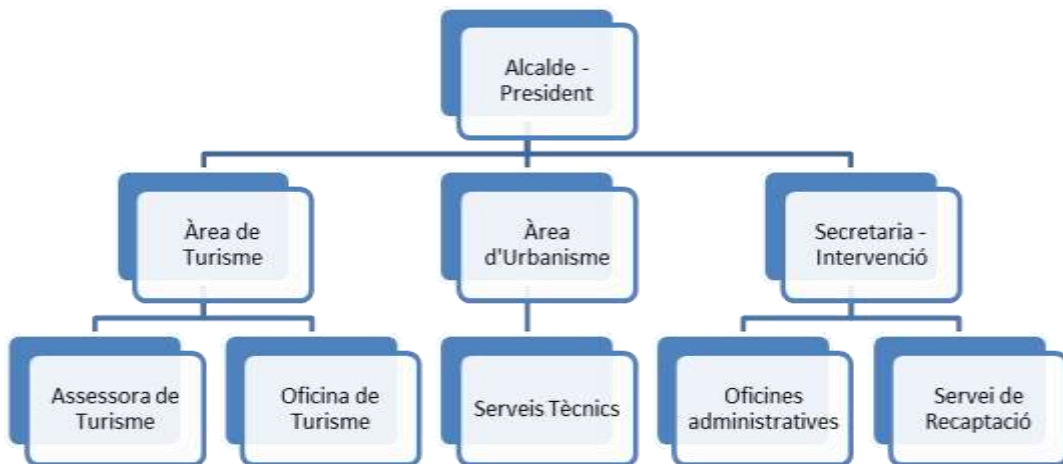

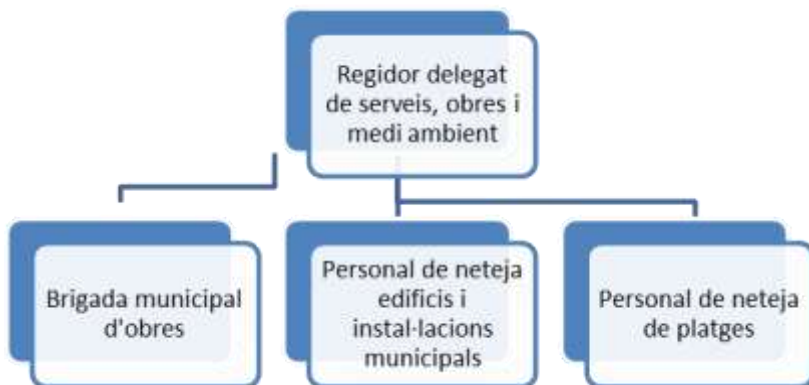

1.2. Nombre mig d'empleats

El nombre mig d'empleats en l'exercici, tant funcionaris com personal laboral és:

Concepte	Nombre mig
Alts càrrec	0
Personal eventual gabinets	0
Personal de confiança	1
Personal funcionari	1
Personal funcionari, en pràctiques	3
Personal laboral	18
Personal laboral / temporada	14
Total	37

1.3. Organismes i entitats dependents o participades

Els organismes dependents de l'entitat així com l'activitat que realitzen són:

Entitat	Personalitat jurídica	Activitat
----------------	------------------------------	------------------

Les entitats públiques en les quals participa AJUNTAMENT DEL PORT DE LA SELVA, així com l'activitat que realitzen són:

Entitat	Activitat
----------------	------------------

Les fundacions en les quals AJUNTAMENT DEL PORT DE LA SELVA forma part del seu Patronat són:

Entitat

Activitat

1.4. Principals fonts de finançament de l'entitat

El finançament de les operacions de l'entitat presenta els següents percentatges sobre el total d'ingressos que consta a l'aprovació inicial del pressupost per a l'exercici de 2014:

Econ.	Descripció	%	Previsions inicials
1	IMPOSTOS DIRECTES	43,73%	1.408.889,45
2	IMPOSTOS INDIRECTES	1,54%	49.600,00
3	TAXES I ALTRES INGRESSOS	40,98%	1.320.345,01
4	TRANSFERENCIES CORRENTS	6,70%	215.916,00
5	INGRESSOS PATRIMONIALS ALIENACIO D'INVERSIONS	0,35%	11.317,21
6	REALS	0,00%	0,00
7	TRANSFERENCIES DE CAPITAL	6,70%	215.912,23
9	PASSIUS FINANCERS	0,00%	0,00
	TOTAL INGRESSOS.-	100,00%	3.221.979,90

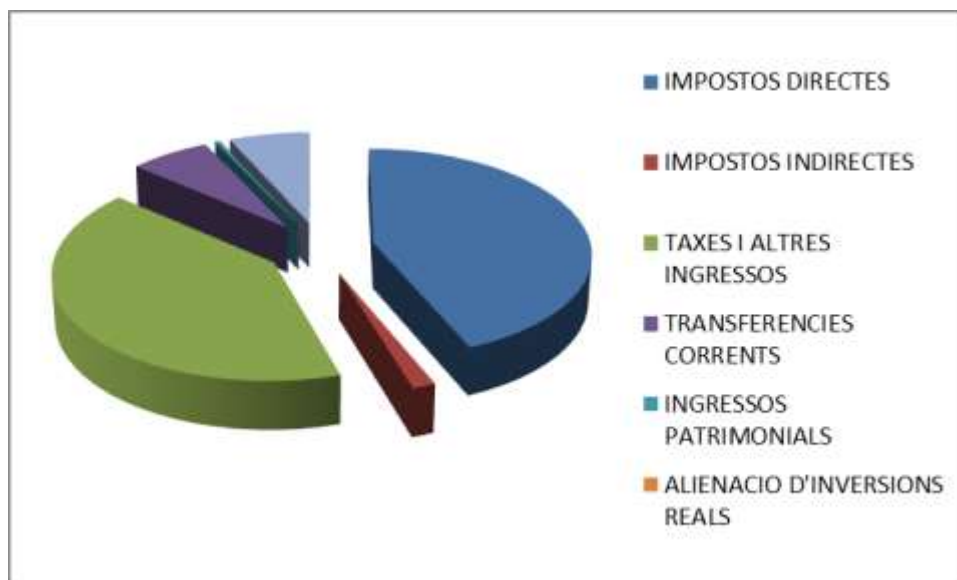

2. Gestió indirecta de serveis públics

Els serveis públics gestionats de forma indirecta presenten el següent detall:

Objecte	Data concessió	Termini	Subvencions compromeses	Bens domini públic afecte	Aportacions Anticipis o no dineràries	préstecs al gestor	Béns objecte de reversió
Servei Municipal d'Abastament d'Aigua	11-9-1973	en pròrroga		captacions, dipòsits i xarxa distribució			els que estan afectes al servei i les millores
Servei de recollida escombraries, neteja viària i implantació i gestió deixalleria municipal	20-12-2012	30-01-2023		Finca d'equipaments - deixalleria municipal			

3. Bases de presentació dels comptes

a) Principis comptables

En l'elaboració dels comptes anuals han estat aplicats els principis de comptabilitat pública generalment acceptats, i que són els principis comptables que consten a l'Annex – Pla General de Comptabilitat Pública adaptat a l'Administració Local de la Instrucció del model normal de comptabilitat local, aprovat per l'Ordre EHA/4041/2004, de 23 de novembre (BOE de 9 de desembre de 2004), i que són:

- principi de gestió continuada.
- Principi d'uniformitat.
- Principi d'importància relativa.
- Principi de registre.
- Principi de prudència.
- Principi de meritació,
- Principi d'imputació de la transacció.
- Principi del preu d'adquisició.
- Principi de correlació d'ingressos i despeses.
- Principi de no compensació.
- Principi de desafectació.

b) Comparació de la informació

La informació corresponent a l'exercici 2014 es mostra comparativa amb la de l'exercici anterior.

Canvis en criteris de comptabilització

A continuació es detallen els canvis realitzats en aquest exercici en els criteris de comptabilització i la seva incidència en els Comptes Anuals:

- Cap canvi i sense cap incidència.

c) Canvis en criteris de comptabilització

A continuació es detallen els canvis realitzats en aquest exercici en els criteris de comptabilització i la seva incidència en els Comptes Anuals:

- Cap canvi.

4. Normes de valoració

Les principals normes de valoració utilitzades per l'Entitat en l'elaboració dels seus comptes anuals per a l'exercici 2014, d'acord amb les establertes pel Pla General de Comptabilitat Pública, han estat les següents.

a) Immobilitzat immaterial

Els imports que figuren en aquest epígraf del Balanç de Situació s'han registrat al cost d'adquisició que han representat per a l'entitat, amortitzant-se en funció del període de durada de les mateixes o en funció de la seva vida útil.

b) Immobilitzat material, béns destinats a l'ús general, inversions gestionades i patrimoni públic del sòl.

A l'establir els criteris de valoració dels béns registrats en aquest epígraf, s'han tingut en compte el tipus d'actiu que es tracti i la forma d'adquisició del mateix.

Amb caràcter general s'ha seguit el criteri de preu d'adquisició o cost de producció, tenint-se en compte, en el seu cas, les correccions valoratives necessàries.

Així, en els supòsits d'adquisició onerosa, la valoració de l'immobilitzat ha estat la de preu d'adquisició més totes aquelles despeses necessàries per a la seva posada en funcionament.

Si l'element patrimonial registrat prové d'una adquisició lucrativa, aquest ha estat valorat pel valor venal del mateix en el moment de la seva adquisició. S'entén per valor venal d'un bé el preu que estaria disposat a pagar un adquirent eventual, tenint en compte l'estat i el lloc en què es trobi dit bé, considerant, a més la situació del subjecte i suposant la continuïtat de l'explotació del bé. El valor venal d'un bé ha estat determinat mitjançant taxació de perits especialitzats, valors mitjos de mercats organitzats, llistes de preus de proveïdors habituals o altres procediments generalment acceptats.

Drets en règim d'arrendament financer

Quan dels termes de l'expedient administratiu de contractació o de les condicions del contracte d'arrendament financer es dedueix la voluntat d'exercir l'opció de compra, els drets derivats de dits contractes han estat comptabilitzats com actius immaterials pel valor al contat del bé, reflectint-se el deute total pels quotes més l'import de l'opció de compra en el passiu del Balanç. La diferència entre ambdós imports, constituïda per les despeses financeres, ha estat registrada separatament, com despeses a distribuir en diversos exercicis. Així, les obligacions de pagament per quotes d'arrendament s'han imputat al capítol d'Inversions del Pressupost de Despeses en vigor, pel seu principal, i al capítol de Despeses Financeres de l'esmentat pressupost, pels interessos.

En cas contrari les obligacions de pagament per quotes d'arrendament financer s'han aplicat en la seva integritat al capítol de Despeses Corrents del Pressupost de Despeses.

Aquest darrer és el nostre cas, per quan l'Ajuntament ha signat contractes d'arrendament, en la fórmula de "renting", i no pas en la fórmula de "leasing".

Amortitzacions

La dotació anual que es realitza, expressa la distribució del preu d'adquisició o cost de producció durant la vida útil estimada de l'immobilitzat havent resultat els següents percentatges d'amortització anual.

Percentatge d'amortització anual	Coef.	anys
Construccions	2,00%	50
Instal·lacions tècniques	3,33%	30
Maquinària	11,11%	9
Mobiliari	9,09%	11
Equips per a processos d'informació	16,67%	6
Elements de transport	11,11%	9

No estaran subjectes a amortització els següents béns:

- Els integrants del domini públic natural.
- Els terrenys i béns naturals, tant els de ús públic com els comunals, tret que tinguessin una vida útil limitada per a l'Entitat.
- Les inversions destinades a l'ús general.
- Els integrats en el Patrimoni Històric Espanyol, en tant no s'utilitzin per l'Entitat per a la prestació de béns i serveis o per a fins administratives.

Costos d'ampliació, modernització i millores

En funció de la seva importància relativa, els costos d'ampliació, modernització i millora han estat incorporats a l'immobilitzat corresponent en els casos que han suposat un

augment de capacitat de producció, una millora substancial en la seva productivitat o un allargament de la vida útil estimada de l'actiu. En tot cas, l'import capitalitzat té com límit màxim el valor de mercat dels respectius elements de l'immobilitzat material.

c) Inversions financeres

Les operacions registrades en aquest epígraf figuren valorades a preu d'adquisició, inclosos les despeses inherents a les mateixes i, en el seu cas, el cost dels drets de subscripció.

Es doten les oportunes provisions per depreciació dels valors mobiliaris quan es produeixen les següents circumstàncies:

- Per als títols cotitzats en borsa de renda fixa o variable, quan el valor de mercat és inferior al d'adquisició, excepte l'indicat en l'apartat següent. S'entén per valor de mercat el més baix entre el valor mig de cotització de l'últim trimestre o el de l'últim dia de l'exercici.
- Per als títols no cotitzats, es provisiona l'excés de cost d'adquisició sobre el valor teòric comptable de les participacions, corregit per l'import de les plusvàlues tàcites adquirides que encara subsisteixen al tancament de l'exercici.

d) Existències

Els béns compresos en les existències es valoren al cost d'adquisició o al cost de producció.

El preu d'adquisició comprèn totes les despeses fins que els béns es trobin en el magatzem.

El cost de producció es determina afegint, al preu d'adquisició de les matèries primeres, els costos directament imputables als béns. També s'afegeix la part que raonablement correspon dels costos indirectament imputables als béns que es tracti.

e) Provisions per a riscos i despeses

Tenen per objecte cobrir despeses, pèrdues o possibles deutes, originades en l'exercici o en anteriors, que estan clarament especificades en quant a la seva naturalesa, però que en la data de tancament de l'exercici són probables o certes però indeterminades en quant a la seva quantia o a la data en què es produiran.

Les dotacions a aquest compte es realitzen d'acord amb les millors estimacions de l'esdevenç anual o al naixement de la responsabilitat o de l'obligació que determinarà la indemnització o pagament.

f) Deutes, distingint a curt i a llarg termini

Els deutes es comptabilitzen pel seu valor nominal, classificant-se en deutes a curt o a llarg termini en funció de si vencen abans del termini d'un any comptat a partir de la data del balanç de situació o vencen en el termini posterior. Els interessos que puguin reportar dites deutes es comptabilitzen en l'exercici en què s'incorren.

g) Provisions per a insolvències

La determinació de la quantia dels drets de difícil o impossible recaptació s'efectua, mitjançant una fixació d'uns percentatges en funció de l'antiguitat del deute i, en els casos que és possible, mitjançant el tractament individualitzat dels saldos deutors.

Fins a les liquidacions de l'exercici de 2012, aquest Ajuntament, i pel càlcul i determinació de la quantia d'aquest drets de difícil o impossible recaptació, va atendre al criteri fixat per la Sindicatura de Comptes de Catalunya.

Al B.O.E. del 30 de desembre de 2013, es publica la Llei 27/2013, de 27 de desembre, de racionalització i sostenibilitat de l'Administració Local, que introdueix un nou article 193.bis al text refós de la Llei reguladora de les hisendes locals.

Articulat que disposa:

"Las Entidades Locales deberán informar al Ministerio de Hacienda y Administraciones Públicas y a su Pleno, u órgano equivalente, del resultado de la aplicación de los criterios determinantes de los derechos de difícil o imposible recaudación con los siguientes límites mínimos:

a) Los derechos pendientes de cobro liquidados dentro de los presupuestos de los dos ejercicios anteriores al que corresponde la liquidación, se minorarán, como mínimo, en un 25 por ciento.

b) Los derechos pendientes de cobro liquidados dentro de los presupuestos del ejercicio tercero anterior al que corresponde la liquidación, se minorarán, como mínimo, en un 50 por ciento.

c) Los derechos pendientes de cobro liquidados dentro de los presupuestos de los ejercicios cuarto a quinto anteriores al que corresponde la liquidación, se minorarán, como mínimo, en un 75 por ciento.

d) Los derechos pendientes de cobro liquidados dentro de los presupuestos de los restantes ejercicios anteriores al que corresponde la liquidación, se minorarán en un 100 por ciento."

Aquests dos criteris es poden comparar en el quadre adjunt:

exercicis	criteri Sindicatura de Comptes de Catalunya	criteri mínims art. 193.bis LRHL
any n - 6 i anteriors	100,00%	100,00%
any n - 5	100,00%	75,00%
any n - 4	100,00%	75,00%
any n - 3	80,00%	50,00%
any n - 2	40,00%	25,00%
any n - 1	15,00%	25,00%
any n (exercici liquidat)	5,00%	

Enguany, i per aquest exercici de 2014, l'ajuntament ha aplicat el criteri que tot seguit es detalla, i que és el percentatge major per a cada exercici dels criteris que marca l'article 193.bis de la LRHL i la Sindicatura de Comptes de Catalunya:

2010 i anteriors	100,00%
2011	80,00%
2012	40,00%
2013	25,00%
2014	5,00%

Pels capítols 1 a 3 del pressupost d'ingressos i dels exercicis tancats, s'ha aplicat estrictament el percentatge que s'ha esmentat. A excepció de les multes i sancions que s'han aprovisionat per la seva totalitat.

El resum de les provisions aplicades és el següent:

Exercici	Pendent de cobrament	Percentatge	Import a provisions
exercicis fins a 2010 i anteriors.-	39.848,20	100,00%	39.848,20
exercici 2011	14.334,45	80,00%	11.467,56
exercici 2012	529.742,28	40,00%	514.274,80
exercici 2013	36.625,37	25,00%	9.156,34
TOTAL EXERCICIS ANTERIOS A 2014	620.550,30		574.746,90
exercici 2014	88.047,33	5,00%	5.551,87

Pels capítols 4 i 7 d'exercicis tancats, no s'ha aprovisionat cap import. A tancament de l'exercici de 2012, ja es varen donar de baixa aquells imports pendents de cobrament de subvencions corrents i de capital, que en alguns casos, restaven pendents per no haver justificat la totalitat de l'ajuda atorgada. I a tancament de l'exercici de 2013, també es van acordar baixes de la totalitat de l'import pendent per subvencions, que raonablement no es cobraran per varis motius.

Si cal posar de manifest que aquestes provisions s'han calculat en tots els casos sobre els pendents de cobrament, un cop descomptades les baixes per prescripcions, anul·lacions i altres causes, de l'exercici corrent i del tancat, acordades per la Junta de Govern Local de 16 de desembre de 2014 i abans de tancar l'exercici.

El resum de les baixes acordades és el següent:

1. Exercici en curs:

Drets anul·lats: 27.518,29

2. Exercicis tancats :

Baixes / drets anul·lats: 12.553,01

Baixes / drets cancel·lats: 23.520,17

5. Inversions destinades a l'ús general

Enguany, la intervenció municipal ha fet el següent exercici:

El nostre Ajuntament gestiona l'Inventari de Béns, Drets i Obligacions amb l'aplicació de ABSIS, com també la comptabilitat, de tal manera que anualment s'actualitza aquest inventari des dels registres que consten a CGAP en el capítol d'inversions.

El que s'ha fet, doncs, és comparar quins imports constaven als comptes d'immobilitzat, grup 2, en l'aplicació de CGAP i de PATRI, i s'han fet els ajustos pertinents, mitjançant assentaments directes de traspàs entre comptes d'aquest mateix grup, per tal que en ambdues aplicacions els saldos fossin coincidents.

Moviments que també es detallaran en cada apartat:

Els moviments dels epígrafs de 'Inversions destinades a l'ús general' i del 'Patrimoni lliurat a l'ús general' han estat durant l'exercici els següents:

INVERSIONS DESTINADES A L'ÚS GENERAL a 31/12/2014

Compte	Descripció	Saldo inicial	Entrades o dotacions	Augments per transferències o traspàs d'un altre compte	Sortides, baixes o reduccions	Disminucions per transferències o traspàs a un altre compte	Saldo final
200	TERRENYS I BÉNS NATURALS	161.099,56	33.177,31	0,00	0,00	0,00	194.276,87
201	INFRASTRUCTURA I BÉNS DESTINATS A L'ÚS GENERAL	1.593.200,06	232.296,51	214.357,44	0,00	0,00	2.039.854,01
208	PATRIMONI HISTÒRIC	519.536,31	0,00	0,00	0,00	0,00	519.536,31
TOTAL INVERSIONS DESTINADES A L'ÚS GENERAL		2.273.835,93	265.473,82	214.357,44	0,00	0,00	2.753.667,19
PATRIMONI ENTREGAT A L'ÚS GENERAL		3.130.689,86	0,00	0,00	0,00	0,00	3.130.689,86

- Les entrades que consten al compte 200 – terrenys i béns naturals són les que corresponen al pagament de les indemnitzacions per la imposició de servituds en les finques per on transcorre la canonada que, des de l'EDAR, ha de permetre la recàrrega de l'aquífer a la Ribera de Rubiés, per una banda, i l'import de l'expropiació forçosa que amb motiu d'aquesta obra s'ha hagut de fer en la finca on es situaran les basses de filtratge de l'aigua terciaris.
- La finalització de l'execució de les obres d'urbanització dels carrers del nucli històric: connexions al front marítim, incloses al Programa Viure al poble (FEDER 2007 – 2013), direcció d'obra, ASBUILD de la direcció facultativa de l'obra, tot plegat per valor de més de dos-cents mil euros.
- I altres petites inversions, com ara l'arranjament de la vorera de la Ctra. de Cadaqués en el tram que afronta a la carretera al llarg del sector La Sorra 1.

A la columna "Augment per transferències o traspàs d'un altre compte" es reflexa l'import a què s'ha fet referència, amb baixa al compte 226 – Mobiliari.

6. Immobilitzacions immaterials.

Els moviments d'aquest epígraf del Balanç de Situació han estat durant l'exercici, els següents:

IMMOBILITZACIONS IMMATERIALS a 31/12/2014

Compte	Descripció	Saldo inicial	Entrades o dotacions	Augments per transferències o traspàs d'un altre compte	Sortides, baixes o reduccions	Disminucions per transferències o traspàs a un altre compte	Saldo final
212	PROPIETAT INDUSTRIAL	120.593,18	0,00	0,00	0,00	0,00	120.593,18
215	APLICACIONS INFORMÀTIQUES	26.511,31	1.452,00	0,00	0,00	147,02	27.816,29
216	PROPIETAT INTEL·LECTUAL	115.577,66	3.630,00	0,00	0,00	0,00	119.207,66
TOTAL IMMOBILITZACIONS IMMATERIALS		262.682,15	5.082,00	0,00	0,00	147,02	267.617,13
AMORTITZACIÓ ACUMULADA		-89.501,40	-3.181,73	0,00	0,00	0,00	-92.683,13
IMMOBILITZAT IMMATERIAL NET		173.180,75	1.900,27	0,00	0,00	147,02	174.934,00

Les entrades que es reflecteixen a la compte 2015 I 216, aplicacions informàtiques i propietat intel·lectual, hi són per les següents despeses:

- adquisició del programari NEWSLETTER.
- redacció dels document PAES (Pla d'acció d'energia sostenible).

7. Immobilitzacions materials

Els moviments d'aquest epígraf del Balanç de Situació han estat durant l'exercici, els següents:

IMMOBILITZACIONS MATERIALS a 31/12/2014

Compte	Descripció	Saldo inicial	Entrades o dotacions	Augments per transferències o traspàs d'un altre compte	Sortides, baixes o reduccions	Disminucions per transferències o traspàs a un altre compte	Saldo final
220	TERRENYS I BÉNS NATURALS	580.355,65	2.394,06	0,00	0,00	0,00	582.749,71
221	CONSTRUCCIONS	3.195.877,81	60.463,87	0,00	0,00	0,00	3.256.341,68
222	INSTAL·LACIONS TÈCNIQUES	2.146.731,97	2.885,85	0,00	150,25	0,00	2.149.467,57
223	MAQUINÀRIA	101.985,71	0,00	0,00	0,00	15.870,84	86.114,87
224	UTILLATGE	35.610,99	3.612,66	1.601,01	3.922,06	0,00	36.902,60
226	MOBILIARI	524.017,10	13.294,38	0,00	0,00	214.357,44	322.954,04
227	EQUIPS PER AL PROCESSAMENT D'INFORMACIÓ	42.905,92	5.395,45	147,02	0,00	0,00	48.448,39
228	ELEMENTS DE TRANSPORT	165.861,37	0,00	0,00	0,00	0,00	165.861,37
229	ALTRE IMMOBILITZAT MATERIAL	3.327,79	4.561,23	14.269,83	0,00	0,00	22.158,85
TOTAL IMMOBILITZACIONS MATERIALS		6.796.674,31	92.607,50	16.017,86	4.072,31	230.228,28	6.670.999,08
AMORTITZACIÓ ACUMULADA		-2.920.418,57	-334.776,09	0,00	-3.336,08	0,00	-3.251.858,58
IMMOBILITZAT MATERIAL NET		3.876.255,74	-242.168,59	16.017,86	736,23	230.228,28	3.419.140,50

En aquests comptes d'immobilitzat material ell moviments – altes més importants han estat:

- Compte 2210: treballs de reparació de la cornisa de l'edifici de l'ajuntament, per valor de 35.590,48 euros.
- Compte 2219: adquisició de 25 places d'aparcament, al carrer Fonollera, per valor de 20.000 euros més IVA.
- Compte 227: adquisició d'un nou servidor pel sistema informàtic de l'ajuntament, i compra de PDA i impressora per denúncies dels agents Vigilants Municipals.

Els augments i disminucions per traspàs entre comptes han estat, com s'ha assenyalat amb anterioritat, motivades per tal que els saldos d'aquests comptes d'immobilitzat que consten a l'aplicació de PATRIMONI siguin pràcticament iguals que els que consten als comptes de l'aplicació de CGAP.

Finalment, també resten reflectides les baixes que amb motiu de la rectificació de l'Inventari de béns, drets i obligacions a 31 de desembre de 2013, han estat acordades pel plenari municipal.

8. Inversions gestionades

Els moviments d'aquest epígraf del Balanç de Situació han estat durant l'exercici, els següents:

9. Patrimoni públic del sòl

Els moviments d'aquest epígraf del Balanç de Situació han estat durant l'exercici, els següents:

PATRIMONI PÚBLIC DEL SÒL a 31/12/2014

Compte	Descripció	Saldo inicial	Entrades o dotacions	Augments per transferències o traspàs d'un altre compte	Sortides, baixes o reduccions	Disminucions per transferències o traspàs a un altre compte	Saldo final
240	TERRENYS	1.467.000,00	0,00	0,00	0,00	0,00	1.467.000,00
241	CONSTRUCCIONS	411.316,30	0,00	0,00	0,00	0,00	411.316,30
TOTAL PATRIMONI PÚBLIC DEL SÒL		1.878.316,30	0,00	0,00	0,00	0,00	1.878.316,30

10. Inversions financeres

Els moviments d'aquest epígraf del Balanç de Situació han estat durant l'exercici, els següents:

INVERSIONS FINANCERES a 31/12/2014

Compte	Descripció	Saldo inicial	Entrades o dotacions	Augments per transferències o traspàs d'un altre compte	Sortides, baixes o reduccions	Disminucions per transferències o traspàs a un altre compte	Saldo final
542	CRÈDITS A CURT TERMINI	484,80	55.439,31	0,00	53.999,11	0,00	1.925,00
	TOTAL CURT TERMINI	484,80	55.439,31	0,00	53.999,11	0,00	1.925,00
	TOTAL	484,80	55.439,31	0,00	53.999,11	0,00	1.925,00

Els moviments d'aquesta compte reflecteixen bàsicament les bestretes que demanen alguns dels treballadors de l'Ajuntament, per compte de nòmines a cobrar, i que es retornen en el moment del lliurament de la nòmina, en varies mensualitats i sempre abans de finalitzar l'exercici. Tots aquest imports són de quantitats gens significatives, i només en algun cas puntual, aquest reintegrament de bestretes es pot allargar més enllà del mes de desembre de l'exercici en un import poc significatiu.

Enguany, els imports de les entrades i sortides que és significatiu, ho ha estat pels moviments que tot seguit es detallen:

N.Assent.	Desc. Oper.	D. Oper	Deure	Haver	Indicador
4065	acomiadament José Nicolás indemnització	20/10/2014	25.491,00		NPP
4156	liquidació final José Nicolás, acomiadament	14/11/2014		25.491,00	P-MP
4066	acomiadament Louis Vergés, indemnització	20/10/2014	12.672,81		NPP
4158	liquidació final Louis Vergés, acomiadament	14/11/2014		12.672,81	P-MP

Altres moviments han estat bestretes lliurades a l'Alcalde per compte de notes de despesa per quilometratge i dietes que s'han presentat, i les bestretes pel servei d'assessorament de recaptació, que presenta factura semestral.

Finalment, s'han lliurat dipòsits a la procuradora dels tribunals que actua en contenciosos administratius als tribunals.

Els préstecs singulars concedits durant l'exercici i que presenten un import significatiu pel que fa al total, no se'n ha atorgat cap:

Préstec	Import	Anualitats	Data concessió	Tipus d'interès	amortització	Finalitat	Deutor
Total	0						

11.Existències

Els imports que figuren en aquest epígraf, presenten la següent distribució.

12. Tresoreria

El resum dels moviments realitzats en l'exercici és:

TRESORERIA a 31/12/2014

Compte	Descripció	Saldo inicial	Cobraments	Pagaments	Saldo final
570	CAIXA	26,28	7.127,08	7.132,91	20,45
571	BANCS I INSTITUCIONS DE CRÈDIT. COMPTES OPERATIUS	1.038.205,44	5.125.953,23	4.970.148,31	1.194.010,36
575	BANCS I INSTITUCIONS DE CRÈDIT. COMPTES RESTRINGITS DE PAGAMEN	73.197,67	0,00	60,00	73.137,67
579	FORMALITZACIÓ	0,00	2.991.949,32	2.991.949,32	0,00
TOTAL TRESORERIA		1.111.429,39	8.125.029,63	7.969.290,54	1.267.168,48

Les comptes de formalització (579xx) presenten tan de moviment, per quan a fi de mes tant les nòmines com el pagament a proveïdors es fa mitjançant transferència bancària, de tal manera que als comptes corrents bancaris s'hi fa el càrrec pel total que es paga en el fitxer de la transferència.

Per tal que els comptes 571xx corresponents a les comptes corrents que l'Ajuntament manté oberts en varies entitats financeres, mantinguin el reflex exacte del que surt en els extractes bancaris, el document de pagament individual al treballador o als proveïdor es fa contra una compte de formalització (579xx), que després se salda pel total del fitxer pagat, amb la compte 571xx, bancs i institucions de crèdit.

13. Fons propis

Els moviments produïts en els comptes que componen aquest epígraf, presenten el següent resum:

FONS PROPIS a 31/12/2014

Compte	Descripció	Saldo inicial	Entrades o dotacions	Augments per transferències o traspàs d'un altre compte	Sortides, baixes o reduccions	Disminucions per transferències o traspàs a un altre compte	Saldo final
100	PATRIMONI	2.420.062,48	0,00	0,00	0,00	0,00	2.420.062,48
109	PATRIMONI ENTREGAT A L'ÚS GENERAL	-3.130.689,86	0,00	0,00	0,00	0,00	-3.130.689,86
120	RESULTATS D'EXERCICIS ANTERIORS	9.313.349,65	0,00	0,00	0,00	0,00	9.313.349,65
129	RESULTATS DE L'EXERCICI	0,00	3.421.475,28	0,00	3.463.270,30	0,00	-41.795,02
TOTAL FONS PROPIS		8.602.722,27	3.421.475,28	0,00	3.463.270,30	0,00	8.560.927,25

En aquest exercici de 2014, no s'ha materialitzat cap assentament d'entrega de patrimoni a l'ús general, i per aquest motiu, no consten entrades ni sortides als comptes 100 i 109.

En el proper exercici de 2015, com sia que s'ha materialitzat la totalitat del projecte i han estat recepcionades les obres del projecte d'urbanització dels carrers del nucli històric: connexions al front marítim, es procedirà al lliurament de la totalitat de l'obra a l'ús general.

El saldo final del compte 129 informa del resultat de l'exercici en el compte d'explotació, és a dir, la diferència entre ingressos i despeses d'explotació, més i menys, les amortitzacions de l'exercici, provisions per insolvència, resultats extraordinaris i altres.

Aquesta quantia positiva de 41.795,02 determina els resultats de l'exercici de 2014 en el compte de resultats d'aquest ajuntament.

14. Informació sobre l'endeutament

14.1. Passius financers a llarg i curt termini.

A continuació es presenta l'estat del deute d'aquesta entitat diferenciant entre Capitals pendents, interessos implícits i interessos explícits. Així mateix, es mostra aquesta informació separant deute en moneda nacional dels deutes en moneda distinta de l'euro.

ESTAT DEL DEUTE

CAPITALS a 31/12/2014

Endeutament		Pendent inicial	Creacions	Amortitzacions i altres disminucions	Pendent a 31/12/2014		
					Llarg termini	Curt termini	Total
Deutes amb entitats de crèdit							
2007000001	Execució projecte condicionament poliesportiu i consultori	292.500,00	0,00	65.000,00	162.500,00	65.000,00	227.500,00
2009000001	Prèstec obtingut dins el FOMIT - Fondo Financiero del Estad	325.485,00	0,00	45.352,98	251.331,38	28.800,64	280.132,02
2009000002	contractació de préstec CAIXA GIRONA, ex. 2009, per inversi	579.228,16	0,00	72.378,14	433.721,88	73.128,14	506.850,02
2011000001	préstec BBVA - fons FEDER 2007-2013, en execució de l'obra	341.787,00	0,00	34.178,68	273.429,64	34.178,68	307.608,32
TOTAL Deutes amb entitats de crèdit		1.539.000,16	0,00	216.909,80	1.120.982,90	201.107,46	1.322.090,36
TOTAL CAPITALS		1.539.000,16	0,00	216.909,80	1.120.982,90	201.107,46	1.322.090,36

ESTAT DEL DEUTE

INTERESSOS EXPLÍCITS a 31/12/2014

Endeutament	Meritats i no vençuts inicial		Meritats en l'exercici	Vençuts en l'exercici	Rectificacions i traspassos	Meritats i no vençuts a 31/12/2014		
	Llarg termini	Curt termini				Llarg termini	Curt termini	
Deutes amb entitats de crèdit								
2007000001	Execució projecte condicionament poliesportiu i consultori	0,00	0,00	1.095,75	1.095,75	0,00	0,00	0,00
2009000001	Prèstec obtingut dins el FOMIT - Fondo Financiero del Estad	0,00	0,00	1.507,03	1.507,03	0,00	0,00	0,00
2009000002	contractació de préstec CAIXA GIRONA, ex. 2009, per inversi	0,00	0,00	10.919,55	10.919,55	0,00	0,00	0,00
2011000001	prèstec BBVA - fons FEDER 2007-2013, en execució de l'obra	0,00	0,00	16.595,56	16.595,56	0,00	0,00	0,00
	TOTAL Deutes amb entitats de crèdit	0,00	0,00	30.117,89	30.117,89	0,00	0,00	0,00
	TOTAL INTERESSOS EXPLÍCITS	0,00	0,00	30.117,89	30.117,89	0,00	0,00	0,00

14.2. Avals concedits

Les característiques dels avals en vigor a 1 de gener i dels concedits durant l'exercici, són:

L'Ajuntament no té concedit cap aval ni per cap concepte.

15. Informació de les operacions per administració de recursos per compte d'altres ens públics

L'Ajuntament tan sols gestiona el cobrament del recàrrec provincial en l'Impost sobre activitats econòmiques. Per la pròpia estructura productiva de l'economia d'aquest municipi, els rebuts que s'emeten i es cobren en concepte de l'IAE són molt poc significatius. Així que el tractament del cobrament d'aquest recàrrec provincial es fa extra pressupostàriament, i anualment amb la Diputació de Girona es determina i es lliura la quantitat que l'ajuntament ha cobrat per compte d'aquest impost.

En definitiva, per a la gestió d'aquest recurs no es fa ús d'aquest mòdul de l'aplicació.

L'estat i l'evolució durant l'exercici dels recursos gestionats per compte d'altres ens públics presenta el següent resum:

- 15.1. Gestió dels recursos administrats.
- 15.2. Devolucions d'ingressos.
- 15.3. Obligacions derivades de la gestió dels recursos administrats per compte d'altres ens públics.
- 15.4. Comptes corrents amb altres ens públics.

16. Informació de les operacions no pressupostàries de tresoreria

Als efectes que els comptes anuals siguin reflex exacte de la situació econòmica, financera i patrimonial de l'ajuntament, i que els saldos d'aquests comptes comptables així ho posin de manifest, en aquest exercici s'han practicat assentaments en aquests comptes no pressupostaris, comptes deutors i creditors, amb contrapartida als comptes 778 i 779 – ingressos extraordinaris / altres ingressos i beneficis d'exercicis anteriors, o a comptes 676 – altres pèrdues de gestió corrent.

El resum per conceptes de les operacions no pressupostàries realitzades durant l'exercici és:

16.1. Deutors

OPERACIONS NO PRESSUPOSTÀRIES DE TRESORERIA

DEUTORS a 31/12/2014

Compte	Descripció	Saldo a 1 de gener	Modificacions saldo inicial	Càrrecs realitzats en l'exercici	Total deutors	Abonaments realitzats en l'exercici	Deutors pendents de cobrament a 31/12/2014
440	DEUTORS PER I.V.A. REPERCUTIT	0,00	0,00	61.285,27	61.285,27	61.285,27	0,00
449	ALTRES DEUTORS NO PRESSUPOSTARIS	102.437,84	-201,59	42.032,58	144.268,83	11.502,11	132.766,72
470	HISENDA PÚBLICA, DEUTORA PER DIVERSOS CONCEPTES	13.927,16	0,00	15.431,68	29.358,84	13.927,16	15.431,68
472	HISENDA PÚBLICA, I.V.A. SOPORTAT	0,00	0,00	80.916,95	80.916,95	76.716,95	4.200,00
54	INVERSIONS FINANCERES TEMPORALS	484,80	0,00	55.439,31	55.924,11	53.999,11	1.925,00
	TOTAL	116.849,80	-201,59	255.105,79	371.754,00	217.430,60	154.323,40

Els saldos dels comptes 449 reflecteixen primer, els imports efectivament cobrats en concepte del recàrrec provincial de l'Impost sobre activitats econòmiques que corresponen a la Diputació de Girona, i que es tracten com s'ha dit més amunt, de forma extra pressupostaria.

I en segon lloc, informen d'aquells pagaments que al llarg d'aquests darrers anys, l'ajuntament ha avançat per redacció de documents urbanístics de planejament i de gestió d'aquells sectors de sòl urbanitzable delimitat que el POUM determina que s'han de desenvolupar pel sistema de cooperació.

El saldo de la compte 470 informa de l'import que l'Agència Estatal d'Administració Tributària deu a l'ajuntament per IVA a favor de l'ajuntament en l'explotació del servei d'abastament d'aigua domiciliària.

I els assentaments practicats, a què s'ha fet referència més amunt, en aquests comptes, han estat els següents:

Compte	Deure/Haver	Import D/H	N.Assent.	N. Operació	Data Oper.	Descripció Operació	Indicador
4492	Deure	40.160,64	5011	2014004290	30/12/2014	saldo 4191 a 4492,servei explotació aigua	ASDIR
4191	Haver	40.160,63	5011	2014004290	30/12/2014	saldo 4191 a 4492,servei explotació aigua	ASDIR
778	Haver	0,01	5011	2014004290	30/12/2014	saldo 4191 a 4492,servei explotació aigua	ASDIR
6799	Deure	9.738,36	5012	2014004291	30/12/2014	4498, canonada gas c. Major, cal saldar	ASDIR
4498	Haver	9.738,36	5012	2014004291	30/12/2014	4498, canonada gas c. Major, cal saldar	ASDIR
778	Deure	288,18	5014	2014004293	30/12/2014	ex. 2014,per quadrar import IVA aigua a retornar	ASDIR
4700	Haver	288,18	5014	2014004293	30/12/2014	ex. 2014,per quadrar import IVA aigua a retornar	ASDIR
7799	Deure	184,80	5015	2014004294	30/12/2014	per quadrar compte 542, bestretes i provisions	ASDIR
542	Haver	184,80	5015	2014004294	30/12/2014	per quadrar compte 542, bestretes i provisions	ASDIR

16.2. Creditors

OPERACIONS NO PRESSUPOSTÀRIES DE TRESORERIA

CREDITORS a 31/12/2014

Compte	Descripció	Saldo a 1 de gener	Modificacions saldo inicial	Abonaments realitzats en l'exercici	Total creditors	Càrrecs realitzats en l'exercici	Creditors pdts. de pagament a 31/12/2014
410	CREDITORS PER I.V.A. SOPORTAT	0,00	0,00	80.916,95	80.916,95	76.716,95	4.200,00
414	ENS PÚBLICS CREDITORS PER RECAPTACIÓ DE RECURSOS	15.052,01	-201,59	1.871,94	16.722,36	9.513,56	7.208,80
419	ALTRES CREDITORS NO PRESSUPOSTARIS	-34.479,98	0,00	82.904,08	48.424,10	48.424,10	0,00
475	HISENDA PÚBLICA, CREDITORA PER DIVERSOS CONCEPTES	30.673,10	0,00	99.104,12	129.777,22	100.001,32	29.775,90
476	ORGANISMES DE PREVISIÓ SOCIAL, CREDITORS	2.669,49	0,00	35.793,74	38.463,23	35.486,51	2.976,72
477	HISENDA PÚBLICA, I.V.A. REPERCUTIT	0,00	0,00	61.285,27	61.285,27	61.285,27	0,00
52	DEUTES A CURT TERMINI PER PRÉSTECES REBUTS I ALTRES CONCEPTES	218.003,89	0,00	199.595,23	417.599,12	216.491,66	201.107,46
560	FIANCES REBUDES A CURT TERMINI	116.185,71	0,00	0,00	116.185,71	60,10	116.125,61
561	DIPÒSITS REBUTS A CURT TERMINI	103.683,80	0,00	37.548,96	141.232,76	64.058,13	77.174,63
	TOTAL	451.788,02	-201,59	599.020,29	1.050.606,72	612.037,60	438.569,12

El saldo dels comptes 560 i 561 informa dels imports que l'ajuntament té en dipòsit en concepte de fiances i dipòsits a curt termini, que bàsicament es demanen a qui obté llicències d'obres i en concepte de la gestió de les runes o reposició d'elements de la via pública.

I els assentaments practicats, a què s'ha fet referència més amunt, en aquests comptes, han estat els següents:

Compte	Deure/Haver	Import D/H	N.Assent.	N. Operació	Data Oper.	Descripció Operació	Indicador
41906	Deure	73,24	5009	2014004288	30/12/2014	per saldar compte 41906, a fi exercici	ASDIR
7799	Haver	73,24	5009	2014004288	30/12/2014	per saldar compte 41906, a fi exercici	ASDIR
41909	Deure	8.124,45	5010	2014004289	30/12/2014	saldar compte diners Ass. Cap de Creus - St. Vicen	ASDIR
7799	Haver	8.124,45	5010	2014004289	30/12/2014	saldar compte diners Ass. Cap de Creus - St. Vicen	ASDIR
47511	Deure	209,67	5013	2014004292	30/12/2014	per quadrar saldos IRPF i retencions Seg.Soc.	ASDIR
47510	Haver	209,67	5013	2014004292	30/12/2014	per quadrar saldos IRPF i retencions Seg.Soc.	ASDIR
676	Deure	123,33	5013	2014004292	30/12/2014	per quadrar saldos IRPF i retencions Seg.Soc.	ASDIR
47510	Haver	123,33	5013	2014004292	30/12/2014	per quadrar saldos IRPF i retencions Seg.Soc.	ASDIR
676	Deure	129,95	5013	2014004292	30/12/2014	per quadrar saldos IRPF i retencions Seg.Soc.	ASDIR
4760	Haver	129,95	5013	2014004292	30/12/2014	per quadrar saldos IRPF i retencions Seg.Soc.	ASDIR

16.3. Partides pendents d'aplicació. Cobraments.

OPERACIONS NO PRESSUPOSTÀRIES DE TRESORERIA

PARTIDES PENDENTS D'APLICACIÓ. INGRESSOS a 31/12/2014

Compte	Descripció	Cobraments pds. d'aplicació a 1 de gener	Modificacions saldo inicial	Cobraments realitzats en l'exercici	Total cobraments pds. aplicació	Cobraments aplicats en l'exercici	Cobraments pds. d'aplicació a 31/12/2014
554	INGRESSOS PENDENTS D'APLICACIO	2.885,56	0,00	2.192.242,07	2.195.127,63	2.192.254,13	2.873,50
	TOTAL	2.885,56	0,00	2.192.242,07	2.195.127,63	2.192.254,13	2.873,50

Aquest grup de comptes 554xx s'utilitzen per a la comptabilització de les "fulles de caixa" que emet el servei de Recaptació municipal al llarg de cada trimestre. Per cada ingrés d'aquesta fulla de caixa en comptes bancaris de l'ajuntament es carreguen les corresponents comptes comptables de tresoreria, i s'abona a la compte 554xx la totalitat de la fulla de caixa.

A tancament del trimestre, s'apliquen aquests ingressos al seu concepte tributari i s'estenen els corresponents document "I", procedint el càrrec contra la compte 554xx.

Amb tot però, l'import de 2.885,56 euros que reflexa aquest pendent d'aplicació correspon al que resta sense aplicar de l'import pressupostat de les costes de procediment en la tramitació d'embargament i execució de subhasta pública d'una finca per deutes en concepte de quota d'urbanització a favor del promotor – urbanitzador d'un sector de desenvolupament del POUM.

Al moment que es coneguin la totalitat d'aquests costos és procedirà a la regularització d'aquest pendent de cobrament.

16.4. Partides pendents d'aplicació. Pagaments

17. Ingressos i despeses

17.1. Subvencions rebudes pendents de justificació

Les subvencions finalistes, de caràcter corrent o de capital, atorgades a l'ajuntament durant l'exercici, són les que es detallen:

Subvencions corrents.-

Org.	Econ.	Nom tercer	Import concedit	Import lliurat	Objecte / destinació
tu	45000	GENERALITAT DE CATALUNYA	364,77	364,77	4t trim. 2013, acta 07/03/2014, % taxa turística
tu	45000	GENERALITAT DE CATALUNYA	183,08	183,08	1r TR 2014, ingrés participació taxa turística
tu	45000	GENERALITAT DE CATALUNYA	2.180,70	2.180,70	2n tr. 2014, participació Fons Foment Turisme
gv	45001	GENERALITAT DE CATALUNYA	4.201,03	4.201,03	FCLC 2011, ingrés de pendent de cobrar
gv	45001	GENERALITAT DE CATALUNYA	22.382,07	0,00	PUOSC 2014 - aprovat ajut despeses corrent
gv	45001	GENERALITAT DE CATALUNYA	24.817,98	24.817,98	FCLC 2012, 1r pagament tram municipal
jv	45060	GENERALITAT DE CATALUNYA	1.552,00	0,00	Exp. 459/2014 - ajut projecte activitats joventut
gv	45080	GENERALITAT DE CATALUNYA	1.650,00	0,00	2014 - ajut despeses funcionament Jutjat de Pau
ma	45080	GENERALITAT DE CATALUNYA	3.146,47	0,00	exp. 57.10204.2014.19, ajut tractament vegetació
ma	46100	ORG. DE SALUT PUBLICA DE LA DIPUTACIO DE GIRONA	3.978,80	0,00	2014/1628, ajut DIPSALUT insectes i rosegadors
pl	46100	ORG. DE SALUT PUBLICA DE LA DIPUTACIO DE GIRONA	4.771,49	0,00	Pt.08 exp. 2014/896, ajut seguretat ,vigilància
sa	46100	ORG.DE SALUT PUBLICA DE LA DIPUTACIO DE GIRONA	1.200,00	1.200,00	2014/1395 - ajut consum llum dispensari mèdic
cu	45060	OFICINA DE SUPORT A LA INICIATIVA CULTURAL (OSIC)	1.951,12	0,00	2014/99551, ajut OSIC a actes commem. 1714
cu	45100	OFICINA DE SUPORT A LA INICIATIVA CULTURAL (OSIC)	847,00	612,00	ajut OSIC, contrac. espectacles PROGRAMA.CAT
cu	46100	DIPUTACIO DE GIRONA	994,39	0,00	IF/3135, ajut subv. accés a noves tecnologies
cu	46100	DIPUTACIO DE GIRONA	1.000,00	0,00	GI/191, ajut Fira de l'espàrrec 2014

cu	46100	DIPUTACIO DE GIRONA	1.501,00	0,00	CB/63 - ajut 2013, sales de lectura municipal
cu	46100	DIPUTACIO DE GIRONA	3.825,00	3.825,00	AC/25677, fons cultural
jv	46100	DIPUTACIO DE GIRONA	1.232,00	1.232,00	ES/15026 - ajut Diputació foment activitats esport
ma	46100	DIPUTACIO DE GIRONA	864,00	0,00	exp. MA/8008, ajut gestió subministres energètics
tu	47000	PATRONAT DE TURISME DE LA COSTA BRAVA	3.000,00	3.000,00	subvenció festival SONARKIDS 2014

Subvencions de capital.-

Org.	Econ.	Nom tercer	Import concedit	Import lliurat	Objecte / destinació
gv	76100	DIPUTACIO DE GIRONA	5.000,00	0,00	AC/12132, ajut reparació cornisa ajuntament DDGI
ma	76101	DIPUTACIO DE GIRONA	20.176,00	0,00	AC/11750 - ajut PEIS 2014 expropiacions canonada
ob	76105	DIPUTACIO DE GIRONA	21.675,00	21.675,00	AC/11525, fons subvencions 2014

Al llarg d'aquest exercici de 2014, i en el marc de l'ajut aprovat en el programa Viure al poble FEDER 2007 – 2014, s'han estès els darrers documents comptables RD que corresponien a les darreres certificacions d'obres lliurades. Aquesta obra està totalment acabada i lliurada a l'ús general.

El documents RD esmentats són:

ob	75060	GENERALITAT DE CATALUNYA	9.487,68	RD, 4a a 7a certif. obra FEDER connexions, 5% DGAL
ob	79100	U.E. / PROGRAMA FEDER - Viure al poble	94.876,83	RD, 4a a 7a certif. obra fons FEDER connexions

Aquestes subvencions s'han justificat en els terminis especificats bé a les bases que regulaven l'atorgament dels ajuts, o bé les que determinava la pròpia resolució de concessió.

17.2. Transferències i subvencions concedides

Les subvencions i transferències més significatives concedides per l'entitat durant l'exercici han estat:

Org.	Progr.	Econ.	Doc. Acred.	Nom tercer	Desc. Oper.	Import atorgat	Import lliurat
bs	231	48000	R01700002G	BISBAT GIRONA	2014 - aportació a la parròquia per concert estiu	700,00	700,00
bs	232	48000	G55058218	ASSOCIACIO CULTURAL PUIG GROS	2014 - ajut publicació a l'Assoc. Cult. Puig Gros	500,00	500,00
cu	335	48000	G17525684	AMICS DEL PARATGE NATURAL / APNACC	2014 - aportació a concert Sta. Helena de l'APNACC	400,00	400,00
cu	338	48000	G55113666	ASS. COLLA GEGANTERA DEL PORT DE LA SELVA	2014 - ajut a la Colla Gegantera del Port de la Se	1.500,00	1.500,00
cu	338	48000	G55145130	ASSOCIACIO PER LA RECERCA BIOCULTURAL I ARTISTICA DE RODES	ajut a ARBAR, any 2014, activitats de l'associació	300,00	300,00
en	321	48001		IES LLANÇA - DEPARTAMENT D'ENSENYAMENT	curs 2013-2014, ajut a IES LLANÇA, Aula Oberta	982,00	982,00
en	321	48001	Q6755229I	CEIP "Les Clisques"	ajut a CEIP Les Clisques, material psicomotricitat	600,00	600,00
gv	134	48000	G55109987	ASS. VOLUNTARIS PROTECCIÓ CIVIL DEL PORT DE LA SELVA	2014 - ajut atorgat a As.Voluntaris Protecc. Civil	2.500,00	2.500,00
ma	135	48000	G17419995	AGRUPACIO DE DEFENSA FORESTAL CAP DE CREUS - SERRA DE RODES	2014 - ajut ordinària ADF Cap de Creus - Serra de	2.500,00	2.500,00
ma	135	48000	G17419995	AGRUPACIO DE DEFENSA FORESTAL CAP DE CREUS - SERRA DE RODES	2014 - conveni ADF manteniment franges protec. foc	13.000,00	13.000,00
ma	419	48000	G55104368	ASSOCIACIÓ EL GATS DEL PORT DE LA SELVA	2014 - ajut a l'Associació Els Gats del Port de la	600,00	600,00
tu	432	47900	G17802273	ASSOCIACIÓ ALT EMPORDA TURISME	2014 - quota anual Associació Alt Empordà Turisme	1.750,00	1.750,00
tu	432	47900	A17031246	PATRONAT DE TURISME DE LA COSTA BRAVA	any 2014 - quota Club Natura i Actiu Patronat	363,00	363,00
TOTALS.-						25.695,00	25.695,00

Totes aquestes transferències i subvencions detallades han estat nominalment consignades al pressupost de despeses aprovat a l'inici d'aquest exercici de 2015 pel plenari municipal, a excepció feta de la subvenció atorgada a L'Associació per a la Recerca Biocultural i Artística de Rodes (ARBAR).

Enguany, i com en els exercicis anteriors, s'ha atorgat l'ajut per a la compra de llibres escolars a les famílies amb infants empadronats al municipi, i escolaritzats fins a l'etapa de primària i secundària, pel curs 2013 – 2014. L'import de l'ajut ha estat de 50,00 euros per mainada, i ha representat un volum total de 4.500,00 euros.

Finalment, en aquest capítol s'hi han consignat les aportacions de l'Ajuntament a altres entitats locals així com les quotes d'associats a altres organismes o associacions:

Org.	Progr.	Econ.	Doc. Acred.	Nom tercer	Desc. Oper.	Import lliurat
gv	920	46600	G66436064	ASSOCIACIO CATALANA DE MUNICIPIS	2014, quota anual associació.	228,00
gv	922	46600	G65739930	ASSOCIACIÓ DE MUNICIPIS PER LA INDEPENDÈNCIA	Quota 2014, Associació Municipis per la independèn	113,00
ma	170	46600	P1700031F	CONSELL D'INICIATIVES LOCALS PER AL MEDI AMBIENT DE LES COMARQUES GIRONINES (CILMA)	Any 2014, quota associats	165,00
sr	161	46700	P1700010J	CONSORCI DE LA COSTA BRAVA	2014 - Aportació despeses administració	337,44

18. Informació sobre valors rebuts en dipòsit

El resum per conceptes dels valors rebuts en dipòsit durant aquest exercici, presenta el següent detall:

ESTAT DE VALORS REBUTS EN DIPÒSIT a 31/12/2014

Concepte	Saldo a 1 de Gener	Modificacions saldo inicial	Dipòsits rebuts en l'exercici	Total dipòsits rebuts	Dipòsits cancel·lats	Dip. pdt. de devol. a 31/12/2014
Dipòsits rebuts	43.589,54	0,00	0,00	43.589,54	0,00	43.589,54
Avals rebuts	1.028.631,63	0,00	0,00	1.028.631,63	25.154,85	1.003.476,78
TOTAL	1.072.221,17	0,00	0,00	1.072.221,17	25.154,85	1.047.066,32

19. Quadre de finançament

Els recursos financers obtinguts en l'exercici, així com la seva aplicació o ocupació i l'efecte que han produït tals operacions sobre el capital circulant, es presenta a continuació.

QUADRE DE FINANÇAMENT a 31/12/2014

	Exercici 2014	Exercici 2013
1. Recursos aplicats en operacions de gestió	3.125.312,48	2.813.934,03
a) Reducció d'existències de productes acabats i en curs de fabricació	0,00	0,00
b) Aprovisionaments	0,00	0,00
c) Serveis exteriors	1.191.006,02	1.188.651,12
d) Tributs	406.546,41	399.845,23
e) Despeses de personal i prestacions socials	832.531,14	855.298,87
f) Transferències i subvencions	31.223,44	20.842,44
g) Despeses financeres	36.617,47	32.555,79
h) Altres pèrdues de gestió corrent i despeses excepcionals	47.089,23	242.200,85
i) Dotació provisions d'actius circulants	580.298,77	74.539,73
2. Pagaments pendents d'aplicació	0,00	0,00
3. Despeses amortitzables	0,00	0,00
4. Adquisicions i altres altes de immobilitzat	363.163,32	451.562,52
a) Invers. destinades a l'ús general	265.473,82	408.806,62
b) Invers. immaterials	5.082,00	3.565,27
c) Invers. materials	92.607,50	39.190,63
d) Invers. gestionades	0,00	0,00
e) Patrimoni Públic del Sòl	0,00	0,00
f) Invers. financeres	0,00	0,00
5. Disminucions directes de patrimoni	0,00	0,00
a) En adscripció	0,00	0,00
b) En cessió	0,00	0,00
c) Entregat a l'ús general	0,00	0,00
6. Cancel·lació o traspàs a curt termini de deutes a llarg termini	209.173,73	230.902,20
a) Emprèstits i altres passius	0,00	0,00
b) Por préstecs rebuts	200.013,37	220.612,79
c) Altres conceptes	9.160,36	10.289,41
7. Provisions per a riscos i despeses	0,00	0,00
TOTAL APLICACIONS	3.697.649,53	3.496.398,75
EXCÉS D'ORÍGENS S/APLICACIONS	0,00	167.654,28

QUADRE DE FINANÇAMENT a 31/12/2014

	Exercici 2014	Exercici 2013
1. Recursos procedents d'operacions de gestió	3.421.475,28	3.526.535,99
a) Vendes i prestacions de serveis	4.280,00	3.092,91
b) Augment d'existències de productes acabats i en curs de fabricació	0,00	0,00
c) Ingressos tributaris	2.814.240,63	2.727.759,65
d) Ingressos urbanístics	0,00	0,00
e) Transferències i subvencions	432.217,67	490.815,20
f) Ingressos financers	9.199,66	21.158,26
g) Altres ingressos de gestió corrent i ingressos excepcionals	86.997,59	45.139,19
h) Provisions aplicades d'actius circulants	74.539,73	238.570,78
2. Cobraments pendents d'aplicació	0,00	0,00
3. Incrementos directes de patrimoni	0,00	0,00
a) En adscripció	0,00	0,00
b) En cessió	0,00	0,00
4. Deutes a llarg termini	0,00	0,00
a) Emprèstits i passius anàlegs	0,00	0,00
b) Préstecs rebuts	0,00	0,00
c) Altres conceptes	0,00	0,00
5. alienacions i altres baixes d'immobilitzat	4.072,31	137.517,04
a) Invers. destinades a l'ús general	0,00	0,00
b) Invers. immaterials	0,00	0,00
c) Invers. materials	4.072,31	137.517,04
d) Patrimoni Públic del Sòl	0,00	0,00
e) Invers. financeres	0,00	0,00
6. Cancel·lació anticipada o traspàs a curt termini d'immobilitzats financers	0,00	0,00
TOTAL ORÍGENS	3.425.547,59	3.664.053,03
EXCÉS D'APLICACIONS S/ORÍGENS	272.101,94	0,00

QUADRE DE FINANÇAMENT

	Exercici 2014		Exercici 2013	
	AUGMENTS	DISMINUCIONS	AUGMENTS	DISMINUCIONS
1. Existències	0,00	0,00	0,00	0,00
2. Deutors	36.033,40	644.879,97	165.890,46	26.104,77
a) Pressupostaris	0,00	139.120,93	0,00	26.104,77
b) No pressupostaris	36.033,40	0,00	1.859,41	0,00
c) Per administració de recursos de altres ens	0,00	0,00	0,00	0,00
d) Variació de provisions	0,00	505.759,04	164.031,05	0,00
3. Creditors	168.128,16	30.246,80	428,98	33.055,83
a) Pressupostaris	168.128,16	0,00	0,00	33.055,83
b) No pressupostaris	0,00	30.246,80	428,98	0,00
c) Per administració de recursos d'altres ens	0,00	0,00	0,00	0,00
4. Inversions financeres temporals	1.440,20	0,00	0,00	1.588,39
5. Emprèstits i altres deutes a curt termini	43.465,70	0,00	0,00	79.863,78
a) Emprèstits i altres emissions	0,00	0,00	0,00	0,00
b) Préstecs rebuts i altres conceptes	43.465,70	0,00	0,00	79.863,78
6. Altres comptes no bancàries	12,06	0,00	0,00	2.885,56
7. Tresoreria	155.744,92	5,83	86.453,45	54,00
a) Caixa	0,00	5,83	0,00	54,00
b) Bancs i institucions de crèdit	155.744,92	0,00	86.453,45	0,00
8. Ajustos per periodificació	0,00	0,00	0,00	0,00
TOTAL	404.824,44	675.132,60	252.772,89	143.552,33
VARIACIÓ DE CAPITAL CIRCULANT	-270.308,16		109.220,56	

20. Informació pressupostària

A continuació es presenta la informació pressupostària corresponent a aquest exercici.

20.1. Exercici corrent

a) Pressupost de despeses

a.1.) Modificacions de crèdit

Les modificacions pressupostàries realitzades presenten el següent resum:

MODIFICACIONS DE CRÈDIT. PRESSUPOST CORRENT

Resum General per Capítols: Capítol

Econ.	Descripció	Transferències de crèdit									Total modificacions
		Crèdits extraordinaris	Suplements de crèdit	Ampliacions de crèdit	Transferències de crèdit positives	Transferències de crèdit negatives	Incorporacions de romanents de crèdit	Crèdits generats per ingressos	Baixes per anul.lació	Ajustos per pròrroga	
1	DESPESES DE PERSONAL.	0,00	0,00	0,00	22.611,74	-67.911,74	0,00	0,00	-19.926,93	0,00	-65.226,93
2	DESPESES CORRENTS EN BÉNS I SERVEIS.	19.584,73	0,00	0,00	45.000,00	-13.000,00	0,00	0,00	-3.238,25	0,00	48.346,48
3	DESPESES FINANCERES.	0,00	0,00	0,00	300,00	0,00	0,00	0,00	-12.959,02	0,00	-12.659,02
4	TRANSFERÈNCIES CORRENTS.	0,00	0,00	0,00	13.000,00	0,00	0,00	0,00	0,00	0,00	13.000,00
6	INVERSIONS REALS.	143.318,75	0,00	0,00	0,00	0,00	190.430,38	0,00	-58.317,60	0,00	275.431,53
9	PASSIUS FINANCERS.	0,00	0,00	0,00	0,00	0,00	0,00	0,00	-19.000,00	0,00	-19.000,00
	TOTAL	162.903,48	0,00	0,00	80.911,74	-80.911,74	190.430,38	0,00	-113.441,80	0,00	239.892,06

a.2.) Romanents de crèdit

Els romanents de crèdit del pressupost són:

ROMANENT DE CRÈDIT

Exer.	Org.	Prog.	Econ.	Sp.	Descripció	Romanents compromesos		Romanents no compromesos	
						Incorporables	No Incorporables	Incorporables	No Incorporables
2014	bs	134	22106	01	Productes farmacèutics i material sanitari / amb	0,00	0,00	202,36	0,00
2014	bs	152	21200	01	Edificis i altres construccions / habitatges HPO	0,00	0,00	-1.044,69	0,00
2014	bs	164	21200	01	Edificis i altres construccions / Cementiri Muni	0,00	0,00	1.574,01	0,00
2014	bs	164	62200	01	Edificis i altres construccions / porta posterior	0,00	0,00	0,29	0,00
2014	bs	169	21300	01	Maquinària, instal·lacions tècniques i utilatge	0,00	0,00	306,70	0,00
2014	bs	179	25000	01	Treballs realitzats per admons.públiques i altre	0,00	0,00	71,20	0,00
2014	bs	230	25000	01	Treballs realitzats per admons.públiques i altre	4.353,36	0,00	0,27	0,00
2014	bs	231	48000	01	A famílies i institucions sense fins de lucre /	0,00	0,00	-500,00	0,00
2014	bs	231	62300	01	Maquinària, instal·lacions tècniques i utilatge	0,00	0,00	8,20	0,00
2014	bs	232	48000	01	A famílies i institucions sense fins de lucre /	0,00	0,00	500,00	0,00
2014	bs	313	20500	01	Arrendaments de mobiliari i efectes.	0,00	0,00	-121,50	0,00
2014	bs	313	21400	01	Elements de transport / vehicle Ambulància	0,00	0,00	795,40	0,00
2014	bs	313	22400	01	Primes d'assegurances / vehicle ambulància	0,00	0,00	48,62	0,00
2014	bs	313	25000	01	Treballs realitzats per admons.públiques i altre	0,00	0,00	355,71	0,00
2014	bs	313	46100	01	A diputacions / aportació DIPSALUT Parc urbà	0,00	0,00	640,00	0,00
2014	bs	321	13000	01	Retribucions bàsiques / monitors "el cau"	0,00	0,00	-79,89	0,00
2014	bs	321	13002	01	Altres remuneracions / monitors "el cau"	0,00	0,00	-426,10	0,00
2014	bs	321	13100	01	Laboral temporal / monitors casal"el cau"	0,00	0,00	1.624,20	0,00
2014	bs	321	16000	01	Seguretat Social / monitores "el cau"	0,00	0,00	1.225,64	0,00
2014	bs	321	21200	01	Edificis i altres construccions / edifici casal	0,00	0,00	1.666,91	0,00
2014	bs	321	22000	01	Ordinari no inventariable / casal infantil "el c	0,00	0,00	729,99	0,00
2014	bs	321	22105	01	Productes alimentaris / casal "el cau"	0,00	0,00	58,60	0,00
2014	bs	321	22200	01	Serveis de telecomunicacions / "el cau"	0,00	0,00	0,81	0,00
2014	bs	321	22400	01	Primes d'assegurances / mainada "el cau"	0,00	0,00	50,00	0,00
2014	bs	321	22799	01	A./treballs realitzats per altres empreses i pro	0,00	0,00	1.616,00	0,00
2014	cu	330	13000	01	Retribucions bàsiques / personal neteja edificis	0,00	0,00	37,24	0,00
2014	cu	330	13001	01	Hores extraordinàries / personal neteja edificis	0,00	0,00	550,00	0,00
2014	cu	330	13002	01	Altres remuneracions / personal neteja edificis	0,00	0,00	-37,24	0,00
2014	cu	330	16000	01	Seguretat Social / personal neteja edificis cult	0,00	0,00	166,18	0,00
2014	cu	331	22699	01	Altres despeses diverses.	0,00	0,00	234,00	0,00
2014	cu	332	13000	01	Retribucions bàsiques / auxiliar Biblioteca	0,00	0,00	-136,17	0,00
2014	cu	332	13002	01	Altres remuneracions / auxiliar Biblioteca	0,00	0,00	-662,79	0,00
2014	cu	332	16000	01	Seguretat Social / auxiliar Biblioteca Municipal	0,00	0,00	-395,71	0,00
2014	cu	332	21200	01	Edificis i altres construccions / Biblioteca	0,00	0,00	833,12	0,00
2014	cu	332	21300	01	Maquinària, instal·lacions tècniques i utilatge	0,00	0,00	301,05	0,00

ROMANENT DE CRÈDIT

Exer.	Org.	Prog.	Econ.	Sp. Descripció	Romanents compromesos		Romanents no compromesos	
					Incorporables	No Incorporables	Incorporables	No Incorporables
2014	cu	332	21600	01 Equips per a processos d'informació / Biblioteca	0,00	0,00	360,00	0,00
2014	cu	332	22000	01 Ordinari no inventariable / Biblioteca Municipal	0,00	0,00	250,00	0,00
2014	cu	332	22001	01 Premsa, revistes, llibres i altres publicacions	0,00	0,00	7,63	0,00
2014	cu	332	22002	01 Material informàtic no inventariable / Bibliotecc	0,00	0,00	203,48	0,00
2014	cu	332	22002	02 Material informàtic no inventariable / antivirus	0,00	0,00	120,00	0,00
2014	cu	332	22100	01 Energia elèctrica / Biblioteca	0,00	0,00	814,88	0,00
2014	cu	332	22101	01 Aigua / Biblioteca	0,00	0,00	77,96	0,00
2014	cu	332	22200	01 Serveis de telecomunicacions / Biblioteca Munic	0,00	0,00	250,44	0,00
2014	cu	332	22203	01 Informàtiques / ADSL Biblioteca Municipal	0,00	0,00	-43,08	0,00
2014	cu	332	63200	01 Inv. Reposició funcionament serveis / edificis	0,00	0,00	52.000,00	0,00
2014	cu	334	22606	01 Reunions, conferències i cursos.	0,00	0,00	422,50	0,00
2014	cu	334	22609	01 Activitats culturals i esportives / activitats B	0,00	0,00	811,50	0,00
2014	cu	336	13000	01 Retribucions bàsiques / tècnica de cultura	0,00	0,00	54,18	0,00
2014	cu	336	13002	01 Altres remuneracions / tècnica de cultura	0,00	0,00	-54,18	0,00
2014	cu	336	16000	01 Seguretat Social / tècnica de cultura	0,00	0,00	-266,24	0,00
2014	cu	337	22100	01 Energia elèctrica / "sala del ball"	0,00	0,00	-2.411,92	0,00
2014	cu	337	22101	01 Aigua / "sala del ball"	0,00	0,00	84,36	0,00
2014	cu	337	22602	01 Publicitat i propaganda / actes culturals i fest	0,00	0,00	186,55	0,00
2014	cu	337	22609	01 Activitats culturals i esportives / Fira de l'es	0,00	0,00	1.551,42	0,00
2014	cu	337	62500	01 Mobiliari / monitor LED GRUNDIG i micro sobretau	0,00	0,00	-24,29	0,00
2014	cu	338	21200	01 Edificis i altres construccions / "sala del ball	0,00	0,00	2.179,16	0,00
2014	cu	338	21300	01 Maquinària, instal·lacions tècniques i utilitatge	0,00	0,00	197,15	0,00
2014	cu	338	22400	01 Primes d'assegurances / pòlisa climatologia SONA	0,00	0,00	125,00	0,00
2014	cu	338	22609	01 Activitats culturals i esportives / festes popul	0,00	0,00	-2.807,11	0,00
2014	cu	338	48000	01 A famílies i institucions sense fins de lucre /	0,00	0,00	-300,00	0,00
2014	cu	338	62500	01 Mobiliari / cable il·luminació nadalenca	0,00	0,00	2,67	0,00
2014	en	320	13000	01 Retribucions bàsiques / personal neteja edificis	0,00	0,00	-462,99	0,00
2014	en	320	13001	01 Hores extraordinàries / personal neteja edificis	0,00	0,00	950,00	0,00
2014	en	320	13002	01 Altres remuneracions / personal neteja edificis	0,00	0,00	-60,52	0,00
2014	en	320	16000	01 Seguretat Social / personal neteja edificis educ	0,00	0,00	-29,22	0,00
2014	en	320	22100	01 Energia elèctrica / edifici Escoles	0,00	0,00	-5.533,62	0,00
2014	en	320	22101	01 Aigua / edifici Escoles	0,00	0,00	-225,96	0,00
2014	en	321	21200	01 Edificis i altres construccions / edifici Escole	0,00	0,00	-412,29	0,00
2014	en	321	21300	01 Maquinària, instal·lacions tècniques i utilitatge	0,00	0,00	-220,73	0,00
2014	en	321	22100	01 Energia elèctrica / edifici "el cau"	0,00	0,00	556,61	0,00
2014	en	321	22101	01 Aigua / edifici "el cau"	0,00	0,00	53,89	0,00
2014	en	321	22103	01 Combustibles i carburants / gas-oil edifici Esco	0,00	0,00	1.220,00	0,00
2014	en	321	22105	01 Productes alimentaris / escoles públiques	0,00	0,00	5,40	0,00
2014	en	321	22700	01 Neteja i acondicionament / desratització Escoles	0,00	0,00	3,94	0,00
2014	en	321	48001	01 A famílies i institucions sense fins de lucre /	0,00	0,00	-467,00	0,00

ROMANENT DE CRÈDIT

Exer.	Org.	Prog.	Econ.	Sp. Descripció	Romanents compromesos		Romanents no compromesos	
					Incorporables	No Incorporables	Incorporables	No Incorporables
2014	en	321	48002	01 A famílies i institucions sense fins de lucre /	0,00	0,00	-800,00	0,00
2014	en	321	62200	01 Edificis i altres construccions / valla galvanit	0,00	0,00	0,37	0,00
2014	en	321	62200	02 Edificis i altres construccions / porter automàt	0,00	0,00	0,76	0,00
2014	en	321	62500	01 Mobiliari / compra material activitat psicomotri	0,00	0,00	356,11	0,00
2014	en	322	48002	01 A famílies i institucions sense fins de lucre /	0,00	0,00	1.300,00	0,00
2014	en	323	62500	01 Mobiliari / toldos patí escoles CEIP Les Clisques	0,00	0,00	-555,96	0,00
2014	GV	011	31000	01 Interessos / Operacions de Tresoreria a curt ter	0,00	0,00	60,00	0,00
2014	GV	011	31001	01 Interessos / de préstecs concertats a llarg term	0,00	0,00	-867,89	0,00
2014	GV	011	35200	01 Interessos de demora.	0,00	0,00	60,00	0,00
2014	GV	011	35900	01 Altres despeses financeres.	0,00	0,00	97,84	0,00
2014	GV	011	91300	01 Amortització de préstecs a llarg termini d'ens d	0,00	0,00	-64.058,80	0,00
2014	gv	130	21200	01 Edificis i altres construccions / Vigilants Muni	0,00	0,00	1.266,68	0,00
2014	gv	130	21300	01 Maquinària, instal·lacions tècniques i utilatge	0,00	0,00	60,80	0,00
2014	gv	130	21600	01 Equips per a processos d'informació / Vigilants	0,00	0,00	250,00	0,00
2014	gv	130	22000	01 Ordinari no inventariable / Vigilants Municipals	0,00	0,00	591,55	0,00
2014	gv	130	22002	01 Material informàtic no inventariable / Vigilants	0,00	0,00	480,00	0,00
2014	gv	130	22100	01 Energia elèctrica / edifici Vigilants Municipals	0,00	0,00	373,21	0,00
2014	gv	130	22101	01 Aigua / Vigilants Municipals	0,00	0,00	-50,27	0,00
2014	gv	130	22200	01 Serveis de telecomunicacions / Vigilants Municip	0,00	0,00	681,58	0,00
2014	gv	132	12405	01 Func.en pràctiques / Sous del grup E. / Agents v	0,00	0,00	274,24	0,00
2014	gv	132	12409	01 Func. en pràctiques / Altres retribucions / Agen	0,00	0,00	924,24	0,00
2014	gv	132	13000	01 Retribucions bàsiques / Vigilants Municipals	1.290,60	0,00	1.877,27	0,00
2014	gv	132	13001	01 Hores extraordinàries / Vigilants municipals	0,00	0,00	500,00	0,00
2014	gv	132	13002	01 Altres remuneracions / Vigilants Municipals	2.721,78	0,00	4.943,14	0,00
2014	gv	132	13100	01 Laboral temporal / Vigilants municipals temporad	0,00	0,00	-17.766,37	0,00
2014	gv	132	15000	01 Func, en pràctiques / Productivitat / Agents vig	0,00	0,00	2.800,00	0,00
2014	gv	132	16000	01 Seguretat Social / Vigilants Municipals	0,00	0,00	7.935,35	0,00
2014	gv	133	20400	01 Arrendaments de material de transport / vehicle	0,00	0,00	60,00	0,00
2014	gv	133	21300	01 Maquinària, instal·lacions tècniques i utilatge	0,00	0,00	914,90	0,00
2014	gv	133	21400	01 Elements de transport / vehicles Vigilants Munic	0,00	0,00	-5.425,81	0,00
2014	gv	133	22103	01 Combustibles i carburants / vehicles Vigilants M	0,00	0,00	1.198,70	0,00
2014	gv	133	22104	01 Vestuari / Vigilants Municipals	0,00	0,00	1.178,13	0,00
2014	gv	133	22111	01 Submin. de recanvis de maquinària, utilatge i e	0,00	0,00	196,50	0,00
2014	gv	133	22112	01 Submin. de material electrònic, elèctric i de te	0,00	0,00	-84,18	0,00
2014	gv	133	22199	01 Altres subministraments / Vigilants Municipals (0,00	0,00	-805,78	0,00
2014	gv	133	22400	01 Primes d'assegurances / vehicles Vigilants Munic	0,00	0,00	-373,00	0,00
2014	gv	133	62500	01 Mobiliari / tanques via pública per Vigilants mu	0,00	0,00	0,21	0,00
2014	gv	133	62600	01 Equips per a processos d'informació / PDA i impr	0,00	0,00	3,87	0,00
2014	gv	134	20500	01 Arrendaments de mobiliari i efectes / botelles o	0,00	0,00	-5,88	0,00
2014	gv	134	22104	01 Vestuari / voluntaris proteccio civil	0,00	0,00	-411,74	0,00

ROMANENT DE CRÈDIT

Exer.	Org.	Prog.	Econ.	Sp. Descripció	Romanents compromesos		Romanents no compromesos	
					Incorporables	No Incorporables	Incorporables	No Incorporables
2014	gv	134	22400	01 Primes d'assegurances / Voluntaris de Protecció	0,00	0,00	-92,07	0,00
2014	gv	134	22502	01 Tributs de les entitats locals / taxes CCAE adhe	0,00	0,00	-200,00	0,00
2014	gv	134	62300	01 Maquinària, instal·lacions tècniques i utilitatge / esta	0,00	0,00	-8,55	0,00
2014	gv	134	62300	02 Maquinària, instal·lacions tècniques i utilitatge	0,00	0,00	2,49	0,00
2014	gv	134	62300	03 Maquinària, instal·lacions tècniques i utilitatge / repe	0,00	0,00	25,95	0,00
2014	gv	150	13000	01 Retribucions bàsiques / arquitecte tècnic municipi	0,00	0,00	54,18	0,00
2014	gv	150	13002	01 Altres remuneracions / arquitecte tècnic municipi	0,00	0,00	-54,18	0,00
2014	gv	150	16000	01 Seguretat Social / serveis tècnics - aparellador	0,00	0,00	-772,41	0,00
2014	gv	150	21300	01 Maquinària, instal·lacions tècniques i utilitatge	0,00	0,00	450,00	0,00
2014	gv	150	22002	01 Material informàtic no inventariable / subscripc	0,00	0,00	26,57	0,00
2014	gv	150	22799	01 Estudis i treballs tècnics / arquitecte assessor	0,00	0,00	0,12	0,00
2014	gv	154	22699	01 Altres despeses diverses / quotes comunitat bloc	0,00	0,00	459,77	0,00
2014	gv	154	22704	01 Custòdia, dipòsit i emmagatzematge /	0,00	0,00	100,00	0,00
2014	gv	171	62500	01 Mobiliari / bancs de formigó tipus ZEUS - armadu	0,00	0,00	-0,02	0,00
2014	gv	179	21300	01 Maquinària, instal·lacions tècniques i utilitatge	0,00	0,00	80,00	0,00
2014	gv	221	13002	01 Altres remuneracions / amortització places a ext	0,00	0,00	22.943,29	0,00
2014	gv	312	22100	01 Energia elèctrica / dispensari municipal	0,00	0,00	-1.779,85	0,00
2014	gv	312	22101	01 Aigua / dispensari municipal	0,00	0,00	64,36	0,00
2014	gv	313	22103	01 Combustibles i carburants / vehicle Ambulància	0,00	0,00	500,00	0,00
2014	gv	313	22502	01 Tributs de les entitats locals / Taxes DIPSALUT	0,00	0,00	-368,00	0,00
2014	gv	313	62300	01 Maquinària, instal·lacions tècniques i utilitatge	0,00	0,00	0,30	0,00
2014	gv	342	22502	01 Tributs de les entitats locals / IBI rústica fin	0,00	0,00	7,90	0,00
2014	gv	459	22100	01 Energia elèctrica / altres immobles municipals	0,00	0,00	1.006,12	0,00
2014	gv	459	22101	01 Aigua / altres immobles municipals	0,00	0,00	130,56	0,00
2014	gv	912	10000	01 Retribucions bàsiques / òrgans de govern	0,00	0,00	18,75	0,00
2014	gv	912	16000	01 Seguretat Social / càrrecs electes amb dedicació	0,00	0,00	2.383,99	0,00
2014	gv	912	22200	01 Serveis de telecomunicacions / càrrecs electes	0,00	0,00	23,43	0,00
2014	gv	912	22400	01 Primes d'assegurances / càrrecs electes	0,00	0,00	13,26	0,00
2014	gv	912	22601	01 Atencions protocol·làries i representatives / òr	0,00	0,00	1.038,75	0,00
2014	gv	912	22799	01 Estudis i treballs tècnics / lletrat assessor mu	0,00	0,00	0,12	0,00
2014	gv	912	23000	01 Dels membres dels òrgans de govern / dietes i as	0,00	0,00	-220,00	0,00
2014	gv	912	23100	01 Dels membres dels òrgans de govern / locomoció	0,00	0,00	-199,57	0,00
2014	gv	912	62600	01 Equips per a processos d'informació / terminals	0,00	0,00	205,51	0,00
2014	gv	920	12103	01 Altres complementes	0,00	0,00	-2.700,00	0,00
2014	gv	920	13000	01 Retribucions bàsiques / adm. i auxiliars oficine	0,00	0,00	57,35	0,00
2014	gv	920	13001	01 Hores extraordinàries / oficines municipals pers	0,00	0,00	20,00	0,00
2014	gv	920	13002	01 Altres remuneracions / adm. i auxiliars oficines	0,00	0,00	2,65	0,00
2014	gv	920	15000	01 Productivitat	0,00	0,00	24,59	0,00
2014	gv	920	15100	01 Gratificacions	0,00	0,00	50,00	0,00
2014	gv	920	15200	01 Altres incentius al rendiment.	0,00	0,00	24,59	0,00
2014	gv	920	16000	01 Seguretat Social / personal oficines municipals	0,00	0,00	37,54	0,00

ROMANENT DE CRÈDIT

Exer.	Org.	Prog.	Econ.	Sp. Descripció	Romanents compromesos		Romanents no compromesos	
					Incorporables	No Incorporables	Incorporables	No Incorporables
2014	gv	920	16200	01 Formació i perfeccionament del personal.	0,00	0,00	117,75	0,00
2014	gv	920	16205	01 Assegurances / pòlisa RC personal	0,00	0,00	29,30	0,00
2014	gv	920	20600	01 Arrendaments d'equips per a processos d'informac	0,00	0,00	1.172,74	0,00
2014	gv	920	20600	02 Arrendaments d'equips per a processos d'informac	0,00	0,00	1.184,74	0,00
2014	gv	920	21200	01 Edificis i altres construccions / edifici Ajunta	0,00	0,00	715,69	0,00
2014	gv	920	21300	01 Maquinària, instal·lacions tècniques i utilitatge	0,00	0,00	-985,17	0,00
2014	gv	920	21600	01 Equips per a processos d'informació / oficines A	0,00	0,00	1.180,00	0,00
2014	gv	920	22000	01 Ordinari no inventariable / oficines Ajuntament	0,00	0,00	1.410,27	0,00
2014	gv	920	22001	01 Premsa, revistes, llibres i altres publicacions	0,00	0,00	205,92	0,00
2014	gv	920	22002	01 Material informàtic no inventariable / Oficines	0,00	0,00	1.019,14	0,00
2014	gv	920	22100	01 Energia elèctrica / edifici Ajuntament	0,00	0,00	-1.148,44	0,00
2014	gv	920	22101	01 Aigua / edifici Ajuntament	0,00	0,00	154,48	0,00
2014	gv	920	22106	01 Productes farmacèutics i material sanitari / far	0,00	0,00	35,31	0,00
2014	gv	920	22110	01 Productes de neteja i acondicionament.	0,00	0,00	-424,11	0,00
2014	gv	920	22112	01 Submin. de material electrònic, elèctric i de te	0,00	0,00	280,00	0,00
2014	gv	920	22199	01 Altres subministraments / oficines municipals	0,00	0,00	56,57	0,00
2014	gv	920	22200	01 Serveis de telecomunicacions / oficines municipa	0,00	0,00	209,33	0,00
2014	gv	920	22201	01 Postals.	0,00	0,00	124,87	0,00
2014	gv	920	22203	01 Informàtiques / ADSL oficines municipals	0,00	0,00	-349,66	0,00
2014	gv	920	22300	01 Transports / empreses missatgeria	0,00	0,00	152,05	0,00
2014	gv	920	22400	01 Primes d'assegurances / edificis municipals	0,00	0,00	1.229,84	0,00
2014	gv	920	22500	01 Tributs estatals / Taxes ministeris (Capitania M	0,00	0,00	-279,93	0,00
2014	gv	920	22501	01 Tributs de les comunitats autònomes.	0,00	0,00	2,15	0,00
2014	gv	920	22601	01 Atencions protocol·làries i representatives / Aj	0,00	0,00	-1.175,54	0,00
2014	gv	920	22603	01 Publicació en diaris oficials.	0,00	0,00	479,34	0,00
2014	gv	920	22604	01 Jurídics, contenciosos.	0,00	0,00	-3.958,31	0,00
2014	gv	920	22607	01 Oposicions i proves selectives.	0,00	0,00	25,58	0,00
2014	gv	920	22799	01 Altres treballs altres empreses i profes. / gest	0,00	0,00	96,12	0,00
2014	gv	920	22799	02 Altres treballs x a/ empreses i professionals /	0,00	0,00	100,00	0,00
2014	gv	920	23020	01 Del personal no directiu / dietes	0,00	0,00	7,43	0,00
2014	gv	920	23120	01 Del personal no directiu / locomoció	0,00	0,00	-27,87	0,00
2014	gv	920	46600	01 A altres entitats que agrupin municipis / ACM	0,00	0,00	2,00	0,00
2014	gv	920	62600	01 Equips per processos d'informació / servidor nou	0,00	0,00	8,98	0,00
2014	gv	922	46600	01 A altres entitats que agrupin municipis / Ass. M	0,00	0,00	7,00	0,00
2014	gv	923	21300	01 Maquinària, instal·lacions tècniques i utilitatge	0,00	0,00	122,74	0,00
2014	gv	924	22602	01 Publicitat i propaganda / actuacions municipals	0,00	0,00	351,95	0,00
2014	gv	924	22705	01 Processos electorals.	0,00	0,00	191,50	0,00
2014	gv	924	24000	01 Despeses d'edició i distribució / butlletí infor	0,00	0,00	525,10	0,00
2014	gv	929	22400	01 Primes d'assegurances / RC activitat ajuntament	0,00	0,00	-94,72	0,00
2014	gv	932	13000	01 Retribucions bàsiques / auxiliars oficines munic	0,00	0,00	35,84	0,00

ROMANENT DE CRÈDIT

Exer.	Org.	Prog.	Econ.	Sp. Descripció	Romanents compromesos		Romanents no compromesos	
					Incorporables	No Incorporables	Incorporables	No Incorporables
2014	gv	932	13002	01 Altres remuneracions / auxiliars oficines munic	0,00	0,00	-35,84	0,00
2014	gv	932	16000	01 Seguretat Social / personal oficines municipals	0,00	0,00	-66,17	0,00
2014	gv	932	22799	01 A/ treballs realitzats per a/ empreses i profess	0,00	0,00	-56,57	0,00
2014	gv	932	35900	01 Altres despeses financeres / Servei de Recaptaci	0,00	0,00	118,29	0,00
2014	gv	933	21200	01 Edificis i altres construccions / edificis patri	0,00	0,00	584,98	0,00
2014	gv	933	68900	01 Altres despeses en inversions de béns patrimonial	0,00	0,00	26,20	0,00
2014	gv	934	31100	01 Despeses de formalització, modificació i cancel·	0,00	0,00	70,26	0,00
2014	jv	324	22699	01 Altres despeses diverses / acampada Casal estiu	0,00	0,00	0,98	0,00
2014	jv	337	13100	01 Laboral temporal / monitors casal estiu	0,00	0,00	-1.212,00	0,00
2014	jv	337	16000	01 Seguretat Social / monitors casal d'estiu	0,00	0,00	-406,19	0,00
2014	jv	337	21200	01 Edificis i altres construccions / emissora "mar	0,00	0,00	60,00	0,00
2014	jv	337	21300	01 Maquinària, instal·lacions tècniques i utilitatge	0,00	0,00	-752,46	0,00
2014	jv	337	22000	01 Ordinari no inventariable / casal d'estiu	0,00	0,00	0,56	0,00
2014	jv	337	22105	01 Productes alimentaris / casal d'estiu	0,00	0,00	290,25	0,00
2014	jv	337	22200	01 Serveis de telecomunicacions / emissora "Mar d'A	0,00	0,00	2,14	0,00
2014	jv	337	22203	01 Informàtiques / ADSL pavelló poliesportiu	0,00	0,00	-156,30	0,00
2014	jv	337	22300	01 Transports / mainada escoles i casals	0,00	0,00	417,00	0,00
2014	jv	337	22400	01 Primes d'assegurances / mainada casal estiu	0,00	0,00	37,99	0,00
2014	jv	337	22706	01 Estudis i treballs tècnics / mesures radioelèctr	0,00	0,00	0,25	0,00
2014	jv	337	22799	01 A./ treballs realitzats per altres empreses i pr	0,00	0,00	88,00	0,00
2014	jv	337	25000	01 Treballs realitzats per admons.públiques i altre	0,00	0,00	2.000,00	0,00
2014	jv	341	22400	01 Primes d'assegurances / assistents activitats es	0,00	0,00	200,00	0,00
2014	jv	342	21200	01 Edificis i altres construccions / pavelló polies	0,00	0,00	127,61	0,00
2014	jv	342	21300	01 Maquinària, instal·lacions tècniques i utilitatge	0,00	0,00	592,65	0,00
2014	jv	342	22100	01 Energia elèctrica / pavelló poliesportiu	0,00	0,00	-524,58	0,00
2014	jv	342	22101	01 Aigua / pavelló poliesportiu	0,00	0,00	454,12	0,00
2014	jv	342	22103	01 Combustibles i carburants / gas-oil pavelló poli	0,00	0,00	3.000,00	0,00
2014	jv	342	61900	01 Altres inv. reposició infr. i béns destinats a l	0,00	0,00	0,40	0,00
2014	jv	342	63200	01 Inv. en reposició / arranjament teulada del pav	0,00	0,00	3.000,00	0,00
2014	jv	431	22799	01 A./ treballs realitzats per altres empreses i pr	0,00	0,00	1,10	0,00
2014	ma	134	22701	01 Seguretat / franja protecció foc	0,00	0,00	2.886,34	0,00
2014	ma	161	25000	01 Treballs realitzats per adm. públiques i a/ enti	0,00	0,00	-1.254,23	0,00
2014	ma	162	22502	01 Tributs de les entitats locals / quota xarxa com	0,00	0,00	20,00	0,00
2014	ma	162	25000	01 Treballs realitzats per adm. p. i a/ entitats pú	0,00	0,00	-255,98	0,00
2014	ma	165	61900	01 Inv. en reposició / nou enllumenat camí de ronda	0,00	0,00	5.000,00	0,00
2014	ma	170	46600	01 A altres entitats que agrupin municipis / CILMA	0,00	0,00	13,00	0,00
2014	ma	172	21000	01 Infraestructures i béns naturals / camí de ronda	0,00	0,00	2.861,20	0,00
2014	ma	179	22502	01 Tributs de les entitats locals / preu públic CCA	0,00	0,00	108,50	0,00
2014	ma	179	22700	01 Neteja i acondicionament / tractament restes poda	0,00	0,00	-809,32	0,00
2014	ma	452	21000	01 Infraestructures i béns naturals / neteja Ribera	0,00	0,00	3.194,68	0,00

ROMANENT DE CRÈDIT

Exer.	Org.	Prog.	Econ.	Sp. Descripció	Romanents compromesos		Romanents no compromesos	
					Incorporables	No Incorporables	Incorporables	No Incorporables
2014	ma	452	61000	01 Inversions en terrenys/ neteja Ribera de La Selva	0,00	0,00	0,29	0,00
2014	ma	459	16000	01 Seguretat Social / personal projecte col·laborac	0,00	0,00	37,50	0,00
2014	ob	155	61900	01 Execució projecte urbanització carrers del nucli	0,00	0,00	-11.665,27	0,00
2014	ob	165	62700	01 Projectes complexos / enllumenat, xarxa aigua i	0,00	0,00	100.000,00	0,00
2014	pl	134	13100	01 Laboral temporal / socorristes platges	0,00	0,00	866,64	0,00
2014	pl	134	16000	01 Seguretat Social / socorristes platges	0,00	0,00	266,02	0,00
2014	pl	134	21400	01 Elements de transport / embarcacions salvament	0,00	0,00	1.778,57	0,00
2014	pl	134	22103	01 Combustibles i carburants / embarcacions salvame	0,00	0,00	-104,46	0,00
2014	pl	134	22104	01 Vestuari / Socorristes platges	0,00	0,00	572,84	0,00
2014	pl	134	22106	01 Productes farmacèutics i material sanitari / ser	0,00	0,00	-1.502,77	0,00
2014	pl	134	22111	01 Subm. de recanvis de maquinària, utilitatge i ele	0,00	0,00	351,02	0,00
2014	pl	134	22199	01 Altres subministraments / servei de socorrisme	0,00	0,00	1.227,96	0,00
2014	pl	134	22400	01 Primes d'assegurances / embarcacions de salvamen	0,00	0,00	19,24	0,00
2014	pl	134	22701	01 Seguretat / treballs balissament platges	0,00	0,00	481,07	0,00
2014	pl	134	62300	01 Maquinària, instal·lacions tècniques i utilitatge	0,00	0,00	0,42	0,00
2014	pl	134	62300	02 Maquinària, instal·lacions tècniques i utilitatge	0,00	0,00	1,93	0,00
2014	pl	179	20500	01 Arrendament box platges	0,00	0,00	10,00	0,00
2014	pl	179	21000	01 Infraestructures i béns naturals / manteniment p	0,00	0,00	5.775,44	0,00
2014	pl	179	21300	01 Maquinària, instal·lacions tècniques i utilitatge	0,00	0,00	-1.557,43	0,00
2014	pl	179	21500	01 Mobiliari / mobiliari i senyalització de les pla	0,00	0,00	1.500,00	0,00
2014	pl	179	22103	01 Combustibles i carburants / tractor màquina nete	0,00	0,00	350,57	0,00
2014	pl	179	22400	01 Primes d'assegurances / màquina neteja platges	0,00	0,00	180,00	0,00
2014	pl	179	22700	01 Neteja i acondicionament / neteja manual de les pl	0,00	0,00	15.424,71	0,00
2014	pl	179	62500	01 Mobiliari / postes de fusta xarxa protecció sorr	0,00	0,00	0,95	0,00
2014	pl	432	21300	01 Maquinària, instal·lacions tècniques i utilitatge	0,00	0,00	324,33	0,00
2014	pl	432	22101	01 Aigua / dutxes platges	0,00	0,00	-325,47	0,00
2014	pl	432	22500	01 Tributs estatals / cànon aprofitaments temporals	0,00	0,00	3.160,23	0,00
2014	sr	133	68200	01 Edificis i altres construccions / 25 places apar	0,00	0,00	6.000,00	0,00
2014	sr	155	21000	01 Infraestructures i béns naturals / vies públique	0,00	0,00	-1.733,86	0,00
2014	sr	155	21300	01 Maquinària, instal·lacions tècniques i utilitatge	0,00	0,00	211,24	0,00
2014	sr	155	61900	01 Altres inversions de reposició en infraestructur	0,00	0,00	0,23	0,00
2014	sr	155	62300	01 Maquinària, instal·lacions tècniques i utilitatge / form	0,00	0,00	-1.036,80	0,00
2014	sr	155	62500	01 adquisició mobiliari urbà i senyalització urbana	0,00	0,00	1.523,94	0,00
2014	sr	155	63500	01 Mobiliari / reposició senyalització urbana	0,00	0,00	-3.250,25	0,00
2014	sr	161	21000	01 Infraestructures i béns naturals / xarxa clavagu	0,00	0,00	-9.306,88	0,00
2014	sr	161	22100	01 Energia elèctrica / bombeig xarxa aigua domicili	0,00	0,00	4.027,88	0,00
2014	sr	161	22100	02 Energia elèctrica / bombeig xarxa sanejament	0,00	0,00	-4.364,66	0,00
2014	sr	161	22501	01 Tributs de les comunitats autònomes / Canó de l	0,00	0,00	-12.654,41	0,00
2014	sr	161	22799	01 A./treballs realitzats per altres empreses i pro	0,00	0,00	8.920,57	0,00
2014	sr	161	46700	01 A consorcis / Consorci Costa Brava	0,00	0,00	2,56	0,00

ROMANENT DE CRÈDIT

Exer.	Org.	Prog.	Econ.	Sp. Descripció	Romanents compromesos		Romanents no compromesos	
					Incorporables	No Incorporables	Incorporables	No Incorporables
2014	sr	161	60900	01 Inversió nova / Xarxa abastament d'aigua	0,00	0,00	7.082,40	0,00
2014	sr	161	61900	01 Altres inv. reposició infr. i béns destinats a l	0,00	0,00	-625,33	0,00
2014	sr	162	20500	01 Arrendaments / iglus recollida selectiva camping	0,00	0,00	160,66	0,00
2014	sr	162	22502	01 Tributs de les entitats locals / taxa abocador c	0,00	0,00	3.666,05	0,00
2014	sr	162	22700	01 Neteja i acondiciament / recollida d'escombrarie	0,00	0,00	251,86	0,00
2014	sr	163	22700	01 Neteja i acondiciament / desratització carrers i	0,00	0,00	0,53	0,00
2014	sr	165	21000	01 Infraestructures i béns naturals / enllumenat pú	0,00	0,00	-579,83	0,00
2014	sr	165	22100	01 Energia elèctrica / enllumenat públic	0,00	0,00	5.397,05	0,00
2014	sr	169	16000	01 Seguretat Social / personal Brigada d'obres	0,00	0,00	12.679,05	0,00
2014	sr	171	21000	01 Infraestructures i béns naturals / parcs, jardin	0,00	0,00	-5.381,99	0,00
2014	sr	179	22100	01 Energia elèctrica / bombeig xarxa aigua terciari	0,00	0,00	373,69	0,00
2014	sr	179	22799	01 A./treballs realitzats per altres empreses i pro	0,00	0,00	-283,62	0,00
2014	sr	179	62200	01 Edificis i altres construccions /portes noves ca	0,00	0,00	7,37	0,00
2014	sr	337	62500	01 Mobiliari / reposició espais jocs infantil a la	0,00	0,00	3,17	0,00
2014	sr	450	13000	01 Retribucions bàsiques / Brigada d'obres	645,30	0,00	315,02	0,00
2014	sr	450	13001	01 Hores extraordinàries / Brigada obres	0,00	0,00	816,27	0,00
2014	sr	450	13002	01 Altres remuneracions / Brigada d'obres	1.479,49	0,00	1.603,85	0,00
2014	sr	450	20400	01 Arrendaments de material de transport / vehicle	0,00	0,00	60,00	0,00
2014	sr	450	21200	01 Edificis i altres construccions / magatzem Briga	0,00	0,00	600,00	0,00
2014	sr	450	21300	01 Maquinària, instal·lacions tècniques i utilatge	0,00	0,00	284,31	0,00
2014	sr	450	21400	01 Elements de transport / vehicles Brigada d'obres	0,00	0,00	-84,57	0,00
2014	sr	450	22200	01 Serveis de telecomunicacions / Brigada d'obres	0,00	0,00	34,90	0,00
2014	sr	459	21500	01 Mobiliari / mobiliari i senyalització urbana	0,00	0,00	636,57	0,00
2014	sr	459	22103	01 Combustibles i carburants / vehicles Brigada d'o	0,00	0,00	270,94	0,00
2014	sr	459	22104	01 Vestuari / Brigada d'obres	0,00	0,00	1.379,19	0,00
2014	sr	459	22111	01 Submin. de recanvis de maquinària, utilatge i e	0,00	0,00	434,81	0,00
2014	sr	459	22199	01 Altres subministraments / Brigada d'obres	0,00	0,00	879,10	0,00
2014	sr	459	22300	01 Transports / prestats a la Brigada d'obres	0,00	0,00	1.085,92	0,00
2014	sr	459	22400	01 Primes d'assegurances / vehicles Brigada d'obres	0,00	0,00	198,14	0,00
2014	TU	011	35200	01 Interessos de demora / amortització anticipada F	0,00	0,00	1.537,01	0,00
2014	TU	011	91300	01 Amortització anticipada préstecs a ll./t. d'ens	0,00	0,00	64.230,43	0,00
2014	tu	430	16000	01 Seguretat Social / personal eventual Turisme	0,00	0,00	-211,01	0,00
2014	tu	430	21200	01 Edificis i altres construccions / Oficina de Tur	0,00	0,00	70,05	0,00
2014	tu	430	21300	01 Maquinària, instal·lacions tècniques i utilatge	0,00	0,00	456,88	0,00
2014	tu	430	21600	01 Equips per a processos d'informació / Oficina de	0,00	0,00	360,00	0,00
2014	tu	430	22000	01 Ordinari no inventariable / Oficina de Turisme	0,00	0,00	135,76	0,00
2014	tu	430	22002	01 Material informàtic no inventariable / Oficina d	0,00	0,00	172,06	0,00
2014	tu	430	22100	01 Energia elèctrica / Oficina de Turisme	0,00	0,00	227,97	0,00
2014	tu	430	22799	01 Altres treballs realitzats per altres empreses i	0,00	0,00	168,50	0,00
2014	tu	432	11000	01 Retribucions bàsiques / pers. eventual / assesso	0,24	0,00	0,00	0,00
2014	tu	432	13000	01 Retribucions bàsiques / Tecnica Oficina de Turis	0,00	0,00	54,18	0,00

ROMANENT DE CRÈDIT

Exer.	Org.	Prog.	Econ.	Sp. Descripció	Romanents compromesos		Romanents no compromesos	
					Incorporables	No Incorporables	Incorporables	No Incorporables
2014	tu	432	13002	01 Altres remuneracions / Tècnica Oficina de Turism	0,00	0,00	-54,18	0,00
2014	tu	432	13100	01 Laboral temporal / Auxiliar oficina de Turisme	0,00	0,00	-158,44	0,00
2014	tu	432	16000	01 Seguretat Social / personal Oficina de Turisme	0,00	0,00	1.245,39	0,00
2014	tu	432	21500	01 Mobiliari / mobiliari i senyalització turisme	0,00	0,00	1.237,73	0,00
2014	tu	432	22203	01 Informàtiques / ADSL Oficina de Turisme i Vigila	0,00	0,00	445,91	0,00
2014	tu	432	22602	01 Publicitat i propaganda / foment turisme	0,00	0,00	-6,50	0,00
2014	tu	432	22706	01 Estudis i treballs tècnics / traducció plafons B	0,00	0,00	9,65	0,00
2014	tu	432	22799	01 A./ treballs realitzats per altres empreses i pr	0,00	0,00	108,05	0,00
2014	tu	432	47900	01 Altres subv. a empreses privades / Patronat Turi	0,00	0,00	67,00	0,00
2014	tu	432	48000	01 A famílies i institucions sense fins de lucre /	0,00	0,00	1.200,00	0,00
2014	tu	432	62600	01 Equips per a processos d'informació / monitor i	0,00	0,00	4,74	0,00
2014	tu	432	64100	01 Despeses en aplicacions informàtiques / Programa	0,00	0,00	28,00	0,00
2014	tu	432	68900	01 Altres despeses en inversions de béns patrimonial	0,00	0,00	1,10	0,00
2014	tu	439	46700	01 A consorcis / Consoci Cap de Creus Albera	0,00	0,00	2.500,00	0,00
2014	tu	453	61900	01 Inv. en reposició / Arranjament entrada ctra. de	0,00	0,00	120.457,83	0,00
TOTAL					10.490,77	0,00	373.383,59	0,00

El total de romanents de crèdit ascendeix a la quantitat de 379.674,36 €. Estan formats pels romanents d'incorporació obligatòria i voluntària. Els d'incorporació obligatòria figuren com a ajustos en l'estat del Romanent de tresoreria anterior, a l'epígraf *III. Excés de finançament afectat*:

- Incorporació obligatòria: Són aquells crèdits que han estat finançats amb recursos afectats, amb el següent detall:

A tancament d'exercici no existeix cap aplicació pressupostaria amb romanent de crèdit que estigui finançat amb recursos afectats.

- Incorporació voluntària:

Els romanents de crèdit en les aplicacions pressupostaries del capítol 6 – despeses d'inversió – i subjectes a la incorporació dels romanents de crèdit a l'exercici de 2015, són els següents:

Org.	Prog.	Econ.	Descripció	Definitius	Obligacions reconegudes netes	Romanents de crèdit
jv	342	63200	Inv. en reposició / arranjamnt teulada del pavelló	3.000,00	0,00	3.000,00
ma	165	61900	Inv. en reposició / nou enlluminat camí de ronda	5.000,00	0,00	5.000,00
sr	155	62500	adquisició mobiliari urbà i senyalització urbana	5.325,00	3.801,06	1.523,94

Aquests crèdits d'incorporació voluntària s'incorporaran, si existeixen recursos suficients, una vegada acordada la distribució del superàvit.

a.3.) Execució de projectes de despesa

Els projectes de despesa inclosos en l'annex d'inversions o que estan finançats amb recursos afectats i que han estat iniciats en l'exercici o ja estaven en curs a 1 de gener, són:

Al moment de la confecció dels Comptes Anuals de l'exercici de 2013 es va posar de manifest que en aquell exercici s'havia incorporat crèdit de l'exercici 2012 amb motiu de l'aprovació definitiva del pressupost i de l'adjudicació del contracte per a l'execució del projecte "Urbanització dels carrers del nucli històric: connexions al front marítim" actuació que compte amb el finançament del programa "Viure al poble", fons FEDER 2007-2013 i de la Direcció General d'Administració Local.

Finalment, l'obra es va adjudicar per un import de 494.527 euros, de la que el contractista en va certificar a l'exercici de 2013 la quantitat de 316.438,62 euros,

En aquest exercici de 2014, s'ha aprovat expedient de modificació de crèdits, en concret, de incorporació de crèdits al Pressupost de despeses de l'exercici de 2014, finançat amb els compromisos fermes d'aportació del Programa Viure al poble, FEDER 2007-2013, la DGAL i amb el Romanent líquid de Tresoreria, a tancament de l'exercici 2013.

Incorporació de crèdits que ha permès acabar l'obra i fer front al que restava de la direcció facultativa de l'obra, ASBILD i altres.

S'ha incorporat crèdit per valor de 190.430,38 euros.

I el finançament ha estat:

Altres transf. capital / convenis subscrits CCAA / aportació DGAL	8.904,42
Del Fons de desenvolupament regional / Programa Viure al poble	89.044,19
Romanent Tresoreria / per a despeses amb finançament afectat	92.481,77
Total font de finançament de l'expedient.-	190.430,38

a.4.) Creditors per operacions pendents d'aplicar a Pressupost Execució de projectes de despesa.

Les operacions pendents d'aplicar al pressupost de l'exercici 2014 són:

b) Pressupost d'ingressos.

b.1.) Procés de gestió.

La informació sobre els drets anul·lats, cancel·lats i sobre la recaptació neta dels ingressos reconeguts en el pressupost de l'exercici 2014, es mostra en els següents quadres:

SITUACIÓ D'INGRESSOS. PRESSUPOST D'EXERCICI CORRENT

Procés de gestió : Drets anul·lats (Resum General per Capítols: Capítol)

Econ.	Descripció	Anul·lació de liquidacions	Ajornament i fraccionament	Devolució d'ingressos	Total drets anul·lats
1	Impostos directes.	16.136,27	0,00	3.608,12	19.744,39
2	Impostos indirectes.	1.219,33	0,00	0,00	1.219,33
3	Taxes, preus públics i altres ingressos.	6.554,57	0,00	0,00	6.554,57
	TOTAL	23.910,17	0,00	3.608,12	27.518,29

SITUACIÓ D'INGRESSOS. PRESSUPOST D'EXERCICI CORRENT

Procés de gestió : Recaptació neta (Resum General per Capítols: Capítol)

Econ.	Descripció	Recaptació total	Devolucions d'ingrés	Recaptació neta
1	Impostos directes.	1.476.793,63	3.608,12	1.473.185,51
2	Impostos indirectes.	57.688,57	0,00	57.688,57
3	Taxes, preus públics i altres ingressos.	1.274.419,94	0,00	1.274.419,94
4	Transferències corrents.	236.975,82	0,00	236.975,82
5	Ingressos patrimonials.	13.363,63	0,00	13.363,63
7	Transferències de capital.	21.675,00	0,00	21.675,00
		TOTAL 3.080.916,59	3.608,12	3.077.308,47

b.2.) Devolucions d'ingressos.

Les devolucions d'ingressos realitzades durant l'exercici, es presenten en el quadre següent:

SITUACIÓ D'INGRESSOS. PRESSUPOST D'EXERCICI CORRENT

Devolucions d'ingressos (Resum General per Capítols: Capítol)

Econ.	Descripció	Pdts. de pagament a 1 de Gener	Modificacions al saldo inicial i anul·lacions	Reconegudes en l'exercici	Total devolucions reconegudes	Prescripcions	Pagades en l'exercici	Pendents de pagament
1	Impostos directes.	0,00	0,00	3.608,12	3.608,12	0,00	3.608,12	0,00
	TOTAL	0,00	0,00	3.608,12	3.608,12	0,00	3.608,12	0,00

b.3.) Compromisos d'ingrés

Els compromisos d'ingressos vigents durant l'exercici han estat:

20.2. Exercicis tancats.

A continuació es presenta informació relativa a la gestió dels drets i obligacions procedents de pressupostos tancats.

a) Obligacions de pressupostos tancats.

El detall per capítols i exercici de les obligacions reconegudes pendents de pagament procedents de pressupostos tancats és:

SITUACIÓ DE DESPESES. PRESSUPOST EXERCICIS TANCATS

Obligacions de pressupostos tancats (Resum per Capítols: Exercici + Capítol)

Exer.	Econ.	Descripció	Obligacions inicials	Modificacions saldo inicial i anul·lacions	Total obligacions	Prescripcions	Pagaments realitzats	Obligacions pds. de pagament
2006	2	DESPESES CORRENTS EN BÉNS I SERVEIS.	206,00	0,00	206,00	0,00	0,00	206,00
2006	2	DESPESES CORRENTS EN BÉNS I SERVEIS.	206,00	0,00	206,00	0,00	0,00	206,00
2006			206,00	0,00	206,00	0,00	0,00	206,00
2007	7	TRANSFERÈNCIES DE CAPITAL.	28.943,32	0,00	28.943,32	0,00	28.943,32	0,00
2007	7	TRANSFERÈNCIES DE CAPITAL.	28.943,32	0,00	28.943,32	0,00	28.943,32	0,00
2007			28.943,32	0,00	28.943,32	0,00	28.943,32	0,00
2011	2	DESPESES CORRENTS EN BÉNS I SERVEIS.	630,10	0,00	630,10	0,00	0,00	630,10
2011	2	DESPESES CORRENTS EN BÉNS I SERVEIS.	630,10	0,00	630,10	0,00	0,00	630,10
2011			630,10	0,00	630,10	0,00	0,00	630,10
2012	2	DESPESES CORRENTS EN BÉNS I SERVEIS.	443,20	0,00	443,20	0,00	0,00	443,20
2012	2	DESPESES CORRENTS EN BÉNS I SERVEIS.	443,20	0,00	443,20	0,00	0,00	443,20
2012			443,20	0,00	443,20	0,00	0,00	443,20
2013	1	DESPESES DE PERSONAL.	677,66	0,00	677,66	0,00	677,66	0,00
2013	1	DESPESES DE PERSONAL.	677,66	0,00	677,66	0,00	677,66	0,00
2013	2	DESPESES CORRENTS EN BÉNS I SERVEIS.	65.368,88	0,00	65.368,88	0,00	64.476,09	892,79
2013	2	DESPESES CORRENTS EN BÉNS I SERVEIS.	65.368,88	0,00	65.368,88	0,00	64.476,09	892,79
2013	4	TRANSFERÈNCIES CORRENTS.	384,36	0,00	384,36	0,00	384,36	0,00
2013	4	TRANSFERÈNCIES CORRENTS.	384,36	0,00	384,36	0,00	384,36	0,00
2013	6	INVERSIONS REALS.	239.320,65	0,00	239.320,65	0,00	239.320,65	0,00
2013	6	INVERSIONS REALS.	239.320,65	0,00	239.320,65	0,00	239.320,65	0,00
2013			305.751,55	0,00	305.751,55	0,00	304.858,76	892,79
		TOTAL	335.974,17	0,00	335.974,17	0,00	333.802,08	2.172,09

b) Drets a cobrar de pressupostos tancats.

El detall per capítols i exercici de procedència dels drets reconeguts pendents de cobrament d'exercicis tancats, es presenta a continuació.

SITUACIÓ D'INGRESSOS. PRESSUPOST D'EXERCICIS TANCATS

Drets a cobrar de pressupostos tancats (Part 1) (Resum per Capítols: Exercici + Capítol)

Drets anul.lats

Exer.	Econ.	Descripció	Pendents de cobrament inicial	Modificacions saldo inicial	Anul·lació de liquidacions	Ajornament i fraccionament	Total drets anul·lats
1997	3	Taxes, preus públics i altres ingressos.	631,06	0,00	0,00	0,00	0,00
1997			631,06	0,00	0,00	0,00	0,00
1998	3	Taxes, preus públics i altres ingressos.	661,12	0,00	0,00	0,00	0,00
1998			661,12	0,00	0,00	0,00	0,00
2000	3	Taxes, preus públics i altres ingressos.	300,51	0,00	0,00	0,00	0,00
2000			300,51	0,00	0,00	0,00	0,00
2001	3	Taxes, preus públics i altres ingressos.	3.139,12	0,00	0,00	0,00	0,00
2001			3.139,12	0,00	0,00	0,00	0,00
2004	3	Taxes, preus públics i altres ingressos.	384,43	0,00	0,00	0,00	0,00
2004			384,43	0,00	0,00	0,00	0,00
2005	3	Taxes, preus públics i altres ingressos.	863,54	0,00	0,00	0,00	0,00
2005			863,54	0,00	0,00	0,00	0,00
2006	1	Impostos directes.	10.534,36	0,00	0,00	0,00	0,00
2006	3	Taxes, preus públics i altres ingressos.	780,42	0,00	0,00	0,00	0,00
2006			11.314,78	0,00	0,00	0,00	0,00
2007	1	Impostos directes.	9.947,55	0,00	0,00	0,00	0,00
2007	3	Taxes, preus públics i altres ingressos.	738,00	0,00	0,00	0,00	0,00
2007			10.685,55	0,00	0,00	0,00	0,00
2008	1	Impostos directes.	6.163,42	0,00	8,84	0,00	8,84
2008	2	Impostos indirectes.	3.198,54	0,00	0,00	0,00	0,00
2008	3	Taxes, preus públics i altres ingressos.	1.197,76	0,00	0,00	0,00	0,00

SITUACIÓ D'INGRESSOS. PRESSUPOST D'EXERCICIS TANCATS

Drets a cobrar de pressupostos tancats (Part 1) (Resum per Capítols: Exercici + Capítol)

		Drets anul.lats					
Exer.	Econ.	Descripció	Pendents de cobrament inicial	Modificacions saldo inicial	Anul·lació de liquidacions	Ajornament i fraccionament	Total drets anul·lats
2008	7	Transferències de capital.	44.043,92	0,00	0,00	0,00	0,00
2008			54.603,64	0,00	8,84	0,00	8,84
2009	1	Impostos directes.	8.994,83	0,00	8,84	0,00	8,84
2009	2	Impostos indirectes.	107,03	0,00	0,00	0,00	0,00
2009	3	Taxes, preus públics i altres ingressos.	2.893,48	0,00	0,00	0,00	0,00
2009			11.995,34	0,00	8,84	0,00	8,84
2010	1	Impostos directes.	10.492,74	0,00	8,84	0,00	8,84
2010	3	Taxes, preus públics i altres ingressos.	3.227,55	0,00	0,00	0,00	0,00
2010	4	Transferències corrents.	4.084,36	0,00	0,00	0,00	0,00
2010	7	Transferències de capital.	900,00	0,00	0,00	0,00	0,00
2010			18.704,65	0,00	8,84	0,00	8,84
2011	1	Impostos directes.	15.089,70	0,00	1.531,39	0,00	1.531,39
2011	3	Taxes, preus públics i altres ingressos.	2.865,40	0,00	0,00	0,00	0,00
2011	4	Transferències corrents.	3.599,54	0,00	0,00	0,00	0,00
2011	7	Transferències de capital.	117.151,05	0,00	0,00	0,00	0,00
2011			138.705,69	0,00	1.531,39	0,00	1.531,39
2012	1	Impostos directes.	35.376,83	0,00	846,31	0,00	846,31
2012	2	Impostos indirectes.	43,95	0,00	0,00	0,00	0,00
2012	3	Taxes, preus públics i altres ingressos.	509.908,31	0,00	112,00	0,00	112,00
2012	4	Transferències corrents.	1.566,93	0,00	0,00	0,00	0,00
2012	7	Transferències de capital.	475.387,44	0,00	0,00	0,00	0,00
2012			1.022.283,46	0,00	958,31	0,00	958,31
2013	1	Impostos directes.	66.425,05	0,00	5.603,03	0,00	5.603,03
2013	2	Impostos indirectes.	755,21	0,00	0,00	0,00	0,00
2013	3	Taxes, preus públics i altres ingressos.	26.720,06	0,00	3.433,76	0,00	3.433,76
2013	4	Transferències corrents.	17.159,61	0,00	0,00	0,00	0,00
2013	7	Transferències de capital.	198.711,24	0,00	1.000,00	0,00	1.000,00
2013			309.771,17	0,00	10.036,79	0,00	10.036,79

SITUACIÓ D'INGRESSOS. PRESSUPOST D'EXERCICIS TANCATS

Drets a cobrar de pressupostos tancats (Part 1) (Resum per Capítols: Exercici + Capítol)

Drets anul.lats

Exer.	Econ.	Descripció	Pendents de cobrament inicial	Modificacions saldo inicial	Anul·lació de liquidacions	Ajornament i fraccionament	Total drets anul·lats	
			TOTAL	1.584.044,06	0,00	12.553,01	0,00	12.553,01

SITUACIÓ D'INGRESSOS. PRESSUPOST D'EXERCICIS TANCATS

Drets a cobrar de pressupostos tancats (Part 2) (Resum per Capítols: Exercici + Capítol)

Drets cancel·lats									
Exer.	Econ.	Descripció	Cobraments en espècie	Insolvències	Prescripcions	Altres causes	Total drets cancel·lats	Recaptació	Pendents de cobrament
1997	3	Taxes, preus públics i altres ingressos.	0,00	0,00	0,00	0,00	0,00	0,00	631,06
1997			0,00	0,00	0,00	0,00	0,00	0,00	631,06
1998	3	Taxes, preus públics i altres ingressos.	0,00	0,00	0,00	0,00	0,00	0,00	661,12
1998			0,00	0,00	0,00	0,00	0,00	0,00	661,12
2000	3	Taxes, preus públics i altres ingressos.	0,00	0,00	0,00	0,00	0,00	0,00	300,51
2000			0,00	0,00	0,00	0,00	0,00	0,00	300,51
2001	3	Taxes, preus públics i altres ingressos.	0,00	0,00	870,10	0,00	870,10	0,00	2.269,02
2001			0,00	0,00	870,10	0,00	870,10	0,00	2.269,02
2004	3	Taxes, preus públics i altres ingressos.	0,00	0,00	384,43	0,00	384,43	0,00	0,00
2004			0,00	0,00	384,43	0,00	384,43	0,00	0,00
2005	3	Taxes, preus públics i altres ingressos.	0,00	0,00	863,54	0,00	863,54	0,00	0,00
2005			0,00	0,00	863,54	0,00	863,54	0,00	0,00
2006	1	Impostos directes.	0,00	0,00	10.437,63	0,00	10.437,63	96,73	0,00
2006	3	Taxes, preus públics i altres ingressos.	0,00	0,00	780,42	0,00	780,42	0,00	0,00
2006			0,00	0,00	11.218,05	0,00	11.218,05	96,73	0,00
2007	1	Impostos directes.	0,00	0,00	9.940,05	0,00	9.940,05	7,50	0,00
2007	3	Taxes, preus públics i altres ingressos.	0,00	0,00	244,00	0,00	244,00	0,00	494,00
2007			0,00	0,00	10.184,05	0,00	10.184,05	7,50	494,00
2008	1	Impostos directes.	0,00	0,00	0,00	0,00	0,00	8,84	6.145,74
2008	2	Impostos indirectes.	0,00	0,00	0,00	0,00	0,00	0,00	3.198,54
2008	3	Taxes, preus públics i altres ingressos.	0,00	0,00	0,00	0,00	0,00	0,00	1.197,76
2008	7	Transferències de capital.	0,00	0,00	0,00	0,00	0,00	0,00	44.043,92
2008			0,00	0,00	0,00	0,00	0,00	8,84	54.585,96
2009	1	Impostos directes.	0,00	0,00	0,00	0,00	0,00	8,84	8.977,15

SITUACIÓ D'INGRESSOS. PRESSUPOST D'EXERCICIS TANCATS

Drets a cobrar de pressupostos tancats (Part 2) (Resum per Capítols: Exercici + Capítol)

Drets cancel.lats									
Exer.	Econ.	Descripció	Cobraments en espècie	Insolvències	Prescripcions	Altres causes	Total drets cancel.lats	Recaptació	Pendents de cobrament
2009	2	Impostos indirectes.	0,00	0,00	0,00	0,00	0,00	0,00	107,03
2009	3	Taxes, preus públics i altres ingressos.	0,00	0,00	0,00	0,00	0,00	109,00	2.784,48
2009			0,00	0,00	0,00	0,00	0,00	117,84	11.868,66
2010	1	Impostos directes.	0,00	0,00	0,00	0,00	0,00	308,17	10.175,73
2010	3	Taxes, preus públics i altres ingressos.	0,00	0,00	0,00	0,00	0,00	321,49	2.906,06
2010	4	Transferències corrents.	0,00	0,00	0,00	0,00	0,00	3.512,55	571,81
2010	7	Transferències de capital.	0,00	0,00	0,00	0,00	0,00	0,00	900,00
2010			0,00	0,00	0,00	0,00	0,00	4.142,21	14.553,60
2011	1	Impostos directes.	0,00	0,00	0,00	0,00	0,00	1.865,26	11.693,05
2011	3	Taxes, preus públics i altres ingressos.	0,00	0,00	0,00	0,00	0,00	224,00	2.641,40
2011	4	Transferències corrents.	0,00	0,00	0,00	0,00	0,00	3.010,76	588,78
2011	7	Transferències de capital.	0,00	0,00	0,00	0,00	0,00	79.378,43	37.772,62
2011			0,00	0,00	0,00	0,00	0,00	84.478,45	52.695,85
2012	1	Impostos directes.	0,00	0,00	0,00	0,00	0,00	12.283,07	22.247,45
2012	2	Impostos indirectes.	0,00	0,00	0,00	0,00	0,00	0,00	43,95
2012	3	Taxes, preus públics i altres ingressos.	0,00	0,00	0,00	0,00	0,00	2.345,43	507.450,88
2012	4	Transferències corrents.	0,00	0,00	0,00	0,00	0,00	185,71	1.381,22
2012	7	Transferències de capital.	0,00	0,00	0,00	0,00	0,00	172.348,38	303.039,06
2012			0,00	0,00	0,00	0,00	0,00	187.162,59	834.162,56
2013	1	Impostos directes.	0,00	0,00	0,00	0,00	0,00	30.799,90	30.022,12
2013	2	Impostos indirectes.	0,00	0,00	0,00	0,00	0,00	755,21	0,00
2013	3	Taxes, preus públics i altres ingressos.	0,00	0,00	0,00	0,00	0,00	16.683,05	6.603,25
2013	4	Transferències corrents.	0,00	0,00	0,00	0,00	0,00	17.159,61	0,00
2013	7	Transferències de capital.	0,00	0,00	0,00	0,00	0,00	23.250,00	174.461,24
2013			0,00	0,00	0,00	0,00	0,00	88.647,77	211.086,61
TOTAL			0,00	0,00	23.520,17	0,00	23.520,17	364.661,93	1.183.308,95

De les dades aquí informades i en relació a la liquidació del pressupost d'ingressos d'exercicis tancats, cal fer esment del següent:

Amb motiu del desenvolupament urbanístic del sector de Sòl Urbanitzable Delimitat SUD – 5 “La Sorra – 2”, en l’any 2007, i en la fixació del percentatge del 10% d’aprofitament mig que correspon a l’ajuntament, el projecte de reparcel·lació aprovat establí l’existència d’un defecte d’aquesta adjudicació. Defecte aquest que, fins a l’exercici de 2012 no s’havia consignat al pressupost. I no s’havia fet així, per quan el promotor del pla parcial havia proposat la cancel·lació d’aquest deute amb el lliurament de tres habitatges del bloc de vivendes de HPO.

Aquest fet, i d’ençà l’exercici de 2008, no s’havia produït i l’ajuntament va adoptar estendre el corresponent document comptable RD, per l’import del deute de 496.332,00 euros.

Així que, de la liquidació del pressupost d'ingressos, exercicis tancats –pendent de cobrament a tancament de l'exercici- el resultat més ajustat seria:

2. Exercicis tancats :

Drets pendents de cobrament a l’inici de l’exercici:	1.584.044,06
Baixes / drets anul·lats:	12.553,01
Baixes / drets cancel·lats:	23.520,17
Recaptació:	364.661,93
Defecte d'adjudicació 10% SUD - 5	496.332,00
Drets pendents de cobrament al final de l’exercici:	686.976,95

Finalment, comentar que el servei de Recaptació de l'ajuntament ja està tramitant el corresponent expedient de constrenyiment contra la societat deutora d'aquest aprofitament urbanístic. Al Registre de la Propietat de Roses 2 ja hi consta inscrit l'embarg contra aquesta societat per l'import de més de sis-cents mil euros (principal, recàrrecs i costes) i que en breu es fixarà data i hora per a la subhasta de les finques, propietat d'aquesta societat, a data d'avui en concurs de creditors a punt de resoldre.

- c) Variació de resultats pressupostaris d'exercicis anteriors.

Les variacions d'obligacions i drets a cobrar de pressupostos tancats, han suposat modificacions dels imports calculats com resultats pressupostaris en exercicis anteriors. L'impacte d'aquestes modificacions sobre els resultats d'exercicis anteriors es presenta en el quadre següent.

VARIACIÓ DE RESULTATS PRESSUPOSTARIS D'EX. ANTERIORS a 31/12/2014

	TOTAL VARIACIÓ DRETS	TOTAL VARIACIÓ OBLIGACIONS	VARIACIÓ DE RESULTATS PRESSUPOSTARIS D'EX. ANTERIORS
a) Operacions corrents	-35.073,18	0,00	-35.073,18
b) Altres operacions no financeres	-1.000,00	0,00	-1.000,00
Operacions no financeres (a+b)	-36.073,18	0,00	-36.073,18
Actius financers	0,00	0,00	0,00
Passius financers	0,00	0,00	0,00
TOTAL	-36.073,18	0,00	-36.073,18

20.3. Exercicis posteriors.

- a) Compromisos de despesa amb càrrec a pressupostos d'exercicis posteriors

Els compromisos de despesa adquirits durant l'exercici, així com en els precedents, imputables a pressupostos, d'exercicis successius, presenten el següent detall.

- b) Compromisos d'ingrés amb càrrec a pressupostos d'exercicis posteriors

Els compromisos d'ingrés concertats durant l'exercici, així com els concertats en exercicis anteriors, que tenen repercussió en pressupostos d'exercicis posteriors, presenten el següent detall.

20.4. Despeses amb finançament afectat. Desviacions de finançament positives o negatives.

A continuació s'informa de les despeses amb finançament afectat realitzades en l'exercici.

L'únic projecte amb finançament afectat i que ha tingut repercussió en aquest exercici de 2014, és el que s'ha detallat més amunt: Projecte urbanització carrers del nucli

històric: connexions al front marítim, projecte que compta amb el finançament de fons FEDER 2007-2013, en el Programa Viure al poble, i amb l'aportació addicional de la Direcció General d'Administració Local del Departament de Governació i Relacions Institucionals.

En l'execució d'aquest projecte no s'han produït desviacions de finançament, per quan abans del tancament d'aquest exercici de 2014, s'han estès els documents comptables "RD", per cada agent finançador i en la seva proporció sobre la totalitat dels documents comptables "O" emesos per les certificacions esteses per la direcció de l'obra i la factures emeses per l'adjudicatari al llarg de l'exercici de 2014. Així mateix s'ha procedit al llarg de l'execució de la totalitat del projecte i pels exercicis anteriors, de tal manera que no hi ha cap desviació de finançament positiu o negatiu, ni en l'exercici ni acumulat.

20.5. Romanent de Tresoreria

El Romanent de Tresoreria de l'exercici comparat amb el de l'exercici anterior, presenta el següent detall.

ROMANENT DE TRESORERIA a 31/12/2014

	IMPORTS ANY 2014	IMPORTS ANY ANTERIOR 2013
1. (+) Fons líquids	1.267.168,48	1.111.429,39
2. (+) Drets pendents de cobrament	1.594.448,03	1.697.523,50
(+) del Pressupost corrent	261.614,18	309.771,17
(+) de Pressupostos tancats	1.183.308,95	1.274.272,89
(+) d'operacions no pressupostàries	152.398,40	116.365,00
(-) cobraments realitzats pendents d'aplicació definitiva	2.873,50	2.885,56
3. (-) Obligacions pendents de pagament	626.283,12	794.764,25
(+) del Pressupost corrent	165.673,92	305.751,55
(+) de Pressupostos tancats	2.172,09	30.222,62
(+) d'operacions no pressupostàries	458.437,11	458.790,08
(-) pagaments realitzats pendents d'aplicació definitiva	0,00	0,00
I. Romanent de tresoreria total (1 + 2 - 3)	2.235.333,39	2.014.188,64
II. Saldos de dubtós cobrament	580.298,77	74.539,73
III. Excés de finançament afectat	0,00	0,00
IV. Romanent de tresoreria per a despeses generals (I - II - III)	1.655.034,62	1.939.648,91

21. Indicadors

A continuació es presenten diversos indicadors que mostren l'activitat i la situació de l'entitat des dels punts de vista financer-patrimonials, pressupostari i de gestió.

21.1. Indicadors econòmic-financers.

Per a fer més entenedors aquest indicadors, al quadre que segueix, s'assenyala la fórmula per a l'obtenció dels mateixos:

Indicadors financers i patrimonials.-

$$\text{Liquiditat immediata} = \frac{\text{Fons líquids}}{\text{Obligacions pendents de pagament}}$$

$$\text{Solvència a curt termini} = \frac{\text{Fons líquids} + \text{Drets pendents de cobrament}}{\text{Obligacions pendents de pagament}}$$

$$\text{Esdeutament per habitant} = \frac{\text{Passiu exigible (financer)}}{\text{Nombre d'habitants}}$$

Indicadors pressupostaris.- del pressupost corrent.-

$$\text{Execució del pressupost de despeses} = \frac{\text{Obligacions reconegudes netes}}{\text{Crèdits definitius}}$$

$$\text{Realització de pagaments} = \frac{\text{Pagaments líquids}}{\text{Obligacions reconegudes netes}}$$

$$\text{Despesa per habitant} = \frac{\text{Obligacions reconegudes netes}}{\text{Nombre d'habitants}}$$

$$\text{Inversió per habitant} = \frac{\text{Obligacions reconegudes netes (Cap. VI i VII)}}{\text{Nombre d'habitants}}$$

$$\text{Esforç inversor} = \frac{\text{Obligacions reconegudes netes (Cap. VI i VII)}}{\text{Obligacions reconegudes netes}}$$

$$\text{Període mitjà de pagament} = \frac{\text{Obligacions pendents de pagament}}{\text{Obligacions reconegudes netes}} \times 365$$

(de les obligacions imputades als capítols II i VI)

Execució del pressupost d'ingressos	=	$\frac{\text{Drets reconeguts nets}}{\text{Previsions definitives}}$	
Realització de cobraments	=	$\frac{\text{Recaptació neta}}{\text{Drets reconeguts nets}}$	
Autonomia	=	$\frac{\text{Drets reconeguts nets}^*}{\text{Drets reconeguts nets totals}}$	
			*dels capítols I a III, V, VI, VIII més transferències rebudes
Autonomia fiscal	=	$\frac{\text{Drets reconeguts nets}^*}{\text{drets reconeguts nets totals}}$	
			*dels ingressos de naturalesa tributària
Període mitjà de cobrament (dels drets de cobrament imputats als capítols I a III)	=	$\frac{\text{Drets pendents de cobrament}}{\text{Drets reconeguts nets}} \times 365$	
Superàvit (o Dèficit) per habitant	=	$\frac{\text{Resultat pressupostari ajustat}}{\text{Nombre d'habitants}}$	
Contribució del pressupost al Romanent de Tresoreria	=	$\frac{\text{Resultat pressupostari ajustat}}{\text{Romanent de tresoreria per a despeses generals}}$	
de pressupostos tancats.-			
Realització de pagaments.-	=	$\frac{\text{Pagaments}}{\text{Saldo inicial d'obligacions (+ - modificacions i anulacions)}}$	
Realització de cobraments	=	$\frac{\text{Cobraments}}{\text{Saldo inicial de drets (+ - modificacions i anulacions)}}$	

a) Indicadors financers i patrimonials

Permeten conèixer la situació financera de l'entitat.

b) i c) Indicadors pressupostaris

Permeten conèixer l'evolució i gestió del pressupost realitzada durant l'exercici.

Rati	TOTAL de 01/01 a 31/12
INDICADORS ECONÒMIC-FINANCERS	
Indicadors financers i patrimonials	
LIQUIDESA IMMEDIATA	11,66
SOLVÈNCIA A CURT TERMINI	24,96
ENDEUTAMENT PER HABITANT	1.319,45
Indicadors pressupostaris - pressupost corrent	
GRAU D'EXECUCIÓ PRESSUPOST DE DESPESES	0,87
REALITZACIÓ DE PAGAMENTS	0,96
DESPESA PER HABITANT	3.013,47
INVERSIÓ PER HABITANT	362,44
ESFORÇ INVERSOR o ÍNDEX D'INVERSIÓ	0,12
PERÍODE MIG DE PAGAMENT	20,21
GRAU D'EXECUCIÓ PRESSUPOST D'INGRESSOS	0,96
REALITZACIÓ DE COBRAMENTS	0,92
AUTONOMIA FISCAL	0,87
AUTONOMIA	0,95
PERÍODE MIG DE COBRAMENT	11,11
RESULTAT (SUPERÀVIT O DÈFICIT PER HABITANT)	307,4
CONTRIBUCIÓ DEL PRESSUPOST AL ROMANENT DE TRESORERIA	0,19
Indicadors pressupostaris - pressupost tancat	
REALITZACIÓ DE PAGAMENTS	1
REALITZACIÓ DE COBRAMENTS	0,22

21.2. Indicadors de gestió

Permeten avaluar l'economia, eficàcia i eficiència en la prestació dels serveis més destacables realitzats per l'entitat.

21.3. Informació comptes d'explotació per centres de cost.

El nostre Ajuntament, a banda de portar la comptabilitat pressupostària i financera, com correspon, porta també una comptabilitat analítica, per centres de cost.

Centres de cost que responen bàsicament a dos criteris:

1. Serveis que es presten sota la cobertura i finançament d'una taxa.
2. Serveis que es presten per la singularitat del nostre municipi: municipi costaner i turístic, amb una població estacional molt significativa, i amb un nombre important d'habitatges de segona residència i amb una activitat econòmica bolcada en el sector de serveis al turisme.

Aquests centres de cost, tots ells menys els que responen a la contraprestació d'una taxa, es financen amb impostos, i per tant en molts casos, els ingressos d'explotació que consten als comptes d'explotació, són zero.

Amb tot però, aquesta comptabilitat dona informació suficient dels costos d'aquests serveis, als efectes de que els òrgans de govern municipal puguin prendre els determinis amb major criteri.

Tot seguit, es detallen els comptes d'explotació a 31 de desembre de 2014, d'aquells centres de cost més significatius:

220 servei Vigilants Municipals

INGRESSOS D'EXPLOTACIÓ		7.444,00
740	TAXES PER LA PRESTACIÓ DE SERVEIS O REALITZ. D'ACTIVIT.	1.674,00
777	ALTRES INGRESSOS	5.770,00
DESPESES D'EXPLOTACIÓ		268.596,84
DESPESES		268.596,84
621	ARRENDAMENTS I CÀNONS	604,03
622	REPARACIONS I CONSERVACIÓ	11.452,65
624	TRANSPORTS	34,46
625	PRIMES D'ASSEGURANCES	1.600,27
627	PUBLICITAT, PROPAGANDA I RELACIONS PUBLIQUES	38,20
628	SUBMINISTRAMENTS	9.329,86
629	COMUNICACIONS I ALTRES SERVEIS	8.592,27
640	SOUS I SALARIS	184.821,06
642	COTITZACIONS SOCIALS A CÀRREC DE L'EMPRESA	49.724,04
644	ALTRES DESPESES SOCIALS	2.400,00
MARGE BRUT		-261.152,84
DESPESES FINANCERES		0,00
AMORTITZACIONS I PROVISIONS		8.841,15
694	DOTACIÓ A LA PROVISIÓ PER INSOLVÈNCIES	8.841,15
RESULTAT NET		-269.993,99
RESULTATS EXTRAORDINARIS		0,00
RESULTAT DE LA CARTERA DE VALORS		0,00
MODIFICACIONS DE DRETS I OBLIGACIONS		0,00
RESULTATS DE L'EXERCICI		-269.993,99

221 Protecció Civil

INGRESSOS D'EXPLOTACIÓ		0,00
DESPESES D'EXPLOTACIÓ		8.160,57
DESPESES		8.160,57
622 REPARACIONS I CONSERVACIÓ	1.863,40	
625 PRIMES D'ASSEGURANCES	1.492,81	
627 PUBLICITAT, PROPAGANDA I RELACIONS PUBLIQUES	117,54	
628 SUBMINISTRAMENTS	1.995,57	
630 TRIBUTS DE CARÀCTER LOCAL	120,00	
644 ALTRES DESPESES SOCIALS	71,25	
651 SUBVENCIONS CORRENTS	2.500,00	
MARGE BRUT		-8.160,57
DESPESES FINANCERES		0,00
AMORTITZACIONS I PROVISIONS		0,00
RESULTAT NET		-8.160,57
RESULTATS EXTRAORDINARIS		0,00
RESULTAT DE LA CARTERA DE VALORS		0,00
MODIFICACIONS DE DRETS I OBLIGACIONS		0,00
RESULTATS DE L'EXERCICI		-8.160,57

230 servei Salvament platges

INGRESSOS D'EXPLOTACIÓ		4.771,49
750 TRANSFERÈNCIES CORRENTS	4.771,49	
DESPESES D'EXPLOTACIÓ		32.511,72
DESPESES		32.511,72
622 REPARACIONS I CONSERVACIÓ	221,43	
624 TRANSPORTS	447,20	
625 PRIMES D'ASSEGURANCES	260,76	
628 SUBMINISTRAMENTS	3.333,33	
629 COMUNICACIONS I ALTRES SERVEIS	8.003,78	
630 TRIBUTS DE CARÀCTER LOCAL	200,00	
632 TRIBUTS ESTATALS	484,48	
640 SOUS I SALARIS	14.733,36	
642 COTITZACIONS SOCIALS A CÀRREC DE L'EMPRESA	4.827,38	
MARGE BRUT		-27.740,23
DESPESES FINANCERES		0,00
AMORTITZACIONS I PROVISIONS		0,00
RESULTAT NET		-27.740,23
RESULTATS EXTRAORDINARIS		0,00
RESULTAT DE LA CARTERA DE VALORS		0,00
MODIFICACIONS DE DRETS I OBLIGACIONS		0,00
RESULTATS DE L'EXERCICI		-27.740,23

240 medi natural / franja protecció incendis

INGRESSOS D'EXPLOTACIÓ		22.137,03
740 TAXES PER LA PRESTACIÓ DE SERVEIS O REALITZ. D'ACTIVIT.	18.990,56	
750 TRANSFERÈNCIES CORRENTS	3.146,47	
DESPESES D'EXPLOTACIÓ		16.613,66
DESPESES		16.613,66
629 COMUNICACIONS I ALTRES SERVEIS	3.613,66	
651 SUBVENCIONS CORRENTS	13.000,00	
MARGE BRUT		5.523,37
DESPESES FINANCERES		0,00
AMORTITZACIONS I PROVISIONS		108,97
694 DOTACIÓ A LA PROVISIÓ PER INSOLVÈNCIES	108,97	
RESULTAT NET		5.414,40
RESULTATS EXTRAORDINARIS		0,00
RESULTAT DE LA CARTERA DE VALORS		0,00
MODIFICACIONS DE DRETS I OBLIGACIONS		-98,56
6791 PÈRDUA PER LA MODIFIC. DE DRETS DE PRESSUP. TANCATS	-98,56	
RESULTATS DE L'EXERCICI		5.315,84

421 escoles municipals

INGRESSOS D'EXPLOTACIÓ		0,00
DESPESES D'EXPLOTACIÓ		37.599,34
DESPESES		37.599,34
622 REPARACIONS I CONSERVACIÓ	6.329,11	
624 TRANSPORTS	363,00	
625 PRIMES D'ASSEGURANCES	328,01	
628 SUBMINISTRAMENTS	15.867,40	
629 COMUNICACIONS I ALTRES SERVEIS	720,36	
630 TRIBUTS DE CARÀCTER LOCAL	36,00	
640 SOUS I SALARIS	6.223,83	
642 COTITZACIONS SOCIALS A CÀRREC DE L'EMPRESA	1.464,63	
651 SUBVENCIONS CORRENTS	6.267,00	
MARGE BRUT		-37.599,34
DESPESES FINANCERES		0,00
AMORTITZACIONS I PROVISIONS		0,00
RESULTAT NET		-37.599,34
RESULTATS EXTRAORDINARIS		0,00
RESULTAT DE LA CARTERA DE VALORS		0,00
MODIFICACIONS DE DRETS I OBLIGACIONS		0,00
RESULTATS DE L'EXERCICI		-37.599,34

422 Casal d'infants "el cau"

INGRESSOS D'EXPLOTACIÓ		9.220,00
740 TAXES PER LA PRESTACIÓ DE SERVEIS O REALITZ. D'ACTIVIT.	9.220,00	
DESPESES D'EXPLOTACIÓ		40.104,22
DESPESES		40.104,22
622 REPARACIONS I CONSERVACIÓ	227,80	
625 PRIMES D'ASSEGURANCES	478,01	
628 SUBMINISTRAMENTS	2.499,85	
629 COMUNICACIONS I ALTRES SERVEIS	1.381,81	
630 TRIBUTS DE CARÀCTER LOCAL	36,00	
640 SOUS I SALARIS	26.666,54	
642 COTITZACIONS SOCIALS A CÀRREC DE L'EMPRESA	8.814,21	
MARGE BRUT		-30.884,22
DESPESES FINANCERES		0,00
AMORTITZACIONS I PROVISIONS		16,50
694 DOTACIÓ A LA PROVISIÓ PER INSOLVÈNCIES	16,50	
RESULTAT NET		-30.900,72
RESULTATS EXTRAORDINARIS		0,00
RESULTAT DE LA CARTERA DE VALORS		0,00
MODIFICACIONS DE DRETS I OBLIGACIONS		0,00
RESULTATS DE L'EXERCICI		-30.900,72

423 Casal municipal d'estiu

INGRESSOS D'EXPLOTACIÓ		23.099,79
740 TAXES PER LA PRESTACIÓ DE SERVEIS O REALITZ. D'ACTIVIT.	21.201,50	
750 TRANSFERÈNCIES CORRENTS	1.232,00	
777 ALTRES INGRESSOS	666,29	
DESPESES D'EXPLOTACIÓ		27.477,10
DESPESES		27.477,10
625 PRIMES D'ASSEGURANCES	312,01	
628 SUBMINISTRAMENTS	75,50	
629 COMUNICACIONS I ALTRES SERVEIS	16.724,01	
640 SOUS I SALARIS	7.474,74	
642 COTITZACIONS SOCIALS A CÀRREC DE L'EMPRESA	2.890,84	
MARGE BRUT		-4.377,31
DESPESES FINANCERES		0,00
AMORTITZACIONS I PROVISIONS		0,00
RESULTAT NET		-4.377,31
RESULTATS EXTRAORDINARIS		0,00
RESULTAT DE LA CARTERA DE VALORS		0,00
MODIFICACIONS DE DRETS I OBLIGACIONS		0,00
RESULTATS DE L'EXERCICI		-4.377,31

430 Vivendes HPO

INGRESSOS D'EXPLOTACIÓ		13.310,07
775	INGRESSOS PER ARRENDAMENTS	11.000,00
777	ALTRES INGRESSOS	2.310,07
DESPESES D'EXPLOTACIÓ		5.449,09
DESPESES		5.449,09
622	REPARACIONS I CONSERVACIÓ	1.644,69
623	SERVEIS DE PROFESSIONALS INDEPENDENTS	933,61
629	COMUNICACIONS I ALTRES SERVEIS	2.870,79
MARGE BRUT		7.860,98
DESPESES FINANCERES		60,00
669	ALTRES DESPESES FINANCERES	60,00
AMORTITZACIONS I PROVISIONS		496.332,00
694	DOTACIÓ A LA PROVISIÓ PER INSOLVÈNCIES	496.332,00
RESULTAT NET		-488.531,02
RESULTATS EXTRAORDINARIS		0,00
RESULTAT DE LA CARTERA DE VALORS		0,00
MODIFICACIONS DE DRETS I OBLIGACIONS		0,00
RESULTATS DE L'EXERCICI		-488.531,02

441 servei abastament d'aigua

INGRESSOS D'EXPLOTACIÓ		287.903,01
740	TAXES PER LA PRESTACIÓ DE SERVEIS O REALITZ. D'ACTIVIT.	267.727,01
756	SUBVENCIONS DE CAPITAL	20.176,00
DESPESES D'EXPLOTACIÓ		219.748,17
DESPESES		219.748,17
622	REPARACIONS I CONSERVACIÓ	1.717,03
627	PUBLICITAT, PROPAGANDA I RELACIONS PÚBLIQUES	225,00
628	SUBMINISTRAMENTS	2.398,43
629	COMUNICACIONS I ALTRES SERVEIS	209.079,43
631	TRIBUTS AUTONÒMICS	6.328,28
MARGE BRUT		68.154,84
DESPESES FINANCERES		0,00
AMORTITZACIONS I PROVISIONS		0,00
RESULTAT NET		68.154,84
RESULTATS EXTRAORDINARIS		0,00
RESULTAT DE LA CARTERA DE VALORS		0,00
MODIFICACIONS DE DRETS I OBLIGACIONS		0,00
RESULTATS DE L'EXERCICI		68.154,84

442 Servei recollida escombraries

INGRESSOS D'EXPLOTACIÓ		379.040,21
740 TAXES PER LA PRESTACIÓ DE SERVEIS O REALITZ. D'ACTIVIT.	375.775,71	
777 ALTRES INGRESSOS	3.264,50	
DESPESES D'EXPLOTACIÓ		419.056,12
DESPESES		419.056,12
621 ARRENDAMENTS I CÀNONS	889,34	
629 COMUNICACIONS I ALTRES SERVEIS	345.832,83	
630 TRIBUTS DE CARÀCTER LOCAL	72.333,95	
MARGE BRUT		-40.015,91
DESPESES FINANCERES		0,00
AMORTITZACIONS I PROVISIONS		6.292,03
694 DOTACIÓ A LA PROVISIÓ PER INSOLVÈNCIES	6.292,03	
RESULTAT NET		-46.307,94
RESULTATS EXTRAORDINARIS		0,00
RESULTAT DE LA CARTERA DE VALORS		0,00
MODIFICACIONS DE DRETS I OBLIGACIONS		-3.552,62
6791 PÈRDUA PER LA MODIFIC. DE DRETS DE PRESSUP. TANCATS	-3.552,62	
RESULTATS DE L'EXERCICI		-49.860,56

444 Servei manteniment clavagueres

INGRESSOS D'EXPLOTACIÓ		45.770,00
740 TAXES PER LA PRESTACIÓ DE SERVEIS O REALITZ. D'ACTIVIT.	45.770,00	
DESPESES D'EXPLOTACIÓ		30.589,32
DESPESES		30.589,32
622 REPARACIONS I CONSERVACIÓ	19.539,85	
628 SUBMINISTRAMENTS	6.456,00	
629 COMUNICACIONS I ALTRES SERVEIS	4.593,47	
MARGE BRUT		15.180,68
DESPESES FINANCERES		0,00
AMORTITZACIONS I PROVISIONS		788,65
694 DOTACIÓ A LA PROVISIÓ PER INSOLVÈNCIES	788,65	
RESULTAT NET		14.392,03
RESULTATS EXTRAORDINARIS		0,00
RESULTAT DE LA CARTERA DE VALORS		0,00
MODIFICACIONS DE DRETS I OBLIGACIONS		-401,00
6791 PÈRDUA PER LA MODIFIC. DE DRETS DE PRESSUP. TANCATS	-401,00	
RESULTATS DE L'EXERCICI		13.991,03

450 biblioteca municipal

INGRESSOS D'EXPLOTACIÓ		1.501,00
750 TRANSFERÈNCIES CORRENTS	1.501,00	
DESPESES D'EXPLOTACIÓ		25.872,95
DESPESES		25.872,95
622 REPARACIONS I CONSERVACIÓ	1.049,14	
625 PRIMES D'ASSEGURANCES	328,01	
628 SUBMINISTRAMENTS	2.118,92	
629 COMUNICACIONS I ALTRES SERVEIS	4.301,10	
640 SOUS I SALARIS	13.609,89	
642 COTITZACIONS SOCIALS A CÀRREC DE L'EMPRESA	4.465,89	
MARGE BRUT		-24.371,95
DESPESES FINANCERES		0,00
AMORTITZACIONS I PROVISIONS		0,00
RESULTAT NET		-24.371,95
RESULTATS EXTRAORDINARIS		0,00
RESULTAT DE LA CARTERA DE VALORS		0,00
MODIFICACIONS DE DRETS I OBLIGACIONS		0,00
RESULTATS DE L'EXERCICI		-24.371,95

455 Fira de l'espàrrec boscà

INGRESSOS D'EXPLOTACIÓ		2.807,00
750 TRANSFERÈNCIES CORRENTS	1.000,00	
777 ALTRES INGRESSOS	1.807,00	
DESPESES D'EXPLOTACIÓ		6.704,47
DESPESES		6.704,47
627 PUBLICITAT, PROPAGANDA I RELACIONS PUBLIQUES	290,89	
629 COMUNICACIONS I ALTRES SERVEIS	6.348,58	
640 SOUS I SALARIS	65,00	
MARGE BRUT		-3.897,47
DESPESES FINANCERES		0,00
AMORTITZACIONS I PROVISIONS		0,00
RESULTAT NET		-3.897,47
RESULTATS EXTRAORDINARIS		0,00
RESULTAT DE LA CARTERA DE VALORS		0,00
MODIFICACIONS DE DRETS I OBLIGACIONS		0,00
RESULTATS DE L'EXERCICI		-3.897,47

456 activitats esportives al pavelló poliesportiu

INGRESSOS D'EXPLOTACIÓ		13.740,00
740 TAXES PER LA PRESTACIÓ DE SERVEIS O REALITZ. D'ACTIVIT.	13.740,00	
DESPESES D'EXPLOTACIÓ		14.820,75
DESPESES		14.820,75
625 PRIMES D'ASSEGURANCES	300,00	
628 SUBMINISTRAMENTS	14,60	
629 COMUNICACIONS I ALTRES SERVEIS	14.406,40	
640 SOUS I SALARIS	99,75	
MARGE BRUT		-1.080,75
DESPESES FINANCERES		0,00
AMORTITZACIONS I PROVISIONS		44,80
694 DOTACIÓ A LA PROVISIÓ PER INSOLVÈNCIES	44,80	
RESULTAT NET		-1.125,55
RESULTATS EXTRAORDINARIS		0,00
RESULTAT DE LA CARTERA DE VALORS		0,00
MODIFICACIONS DE DRETS I OBLIGACIONS		0,00
RESULTATS DE L'EXERCICI		-1.125,55

458 SONARKIDS El Port de la Selva

INGRESSOS D'EXPLOTACIÓ		6.302,00
750 TRANSFERÈNCIES CORRENTS	3.000,00	
777 ALTRES INGRESSOS	3.302,00	
DESPESES D'EXPLOTACIÓ		45.957,50
DESPESES		45.957,50
625 PRIMES D'ASSEGURANCES	565,00	
627 PUBLICITAT, PROPAGANDA I RELACIONS PUBLIQUES	733,30	
629 COMUNICACIONS I ALTRES SERVEIS	43.954,20	
640 SOUS I SALARIS	705,00	
MARGE BRUT		-39.655,50
DESPESES FINANCERES		0,00
AMORTITZACIONS I PROVISIONS		0,00
RESULTAT NET		-39.655,50
RESULTATS EXTRAORDINARIS		0,00
RESULTAT DE LA CARTERA DE VALORS		0,00
MODIFICACIONS DE DRETS I OBLIGACIONS		0,00
RESULTATS DE L'EXERCICI		-39.655,50

750 oficina de turisme

INGRESSOS D'EXPLOTACIÓ		0,00
DESPESES D'EXPLOTACIÓ		37.084,37
DESPESES		37.084,37
622	REPARACIONS I CONSERVACIÓ	502,99
628	SUBMINISTRAMENTS	547,03
629	COMUNICACIONS I ALTRES SERVEIS	1.692,88
640	SOUS I SALARIS	25.719,22
642	COTITZACIONS SOCIALS A CÀRREC DE L'EMPRESA	8.622,25
MARGE BRUT		-37.084,37
DESPESES FINANCERES		0,00
AMORTITZACIONS I PROVISIONS		0,00
RESULTAT NET		-37.084,37
RESULTATS EXTRAORDINARIS		0,00
RESULTAT DE LA CARTERA DE VALORS		0,00
MODIFICACIONS DE DRETS I OBLIGACIONS		0,00
RESULTATS DE L'EXERCICI		-37.084,37

751 accions foment turisme

INGRESSOS D'EXPLOTACIÓ		22.860,95
750	TRANSFERÈNCIES CORRENTS	2.728,55
773	REINTEGRAMENTS	3.682,40
777	ALTRES INGRESSOS	16.450,00
DESPESES D'EXPLOTACIÓ		36.692,00
DESPESES		36.692,00
622	REPARACIONS I CONSERVACIÓ	362,27
623	SERVEIS DE PROFESSIONALS INDEPENDENTS	390,35
627	PUBLICITAT, PROPAGANDA I RELACIONS PÚBLIQUES	4.493,21
629	COMUNICACIONS I ALTRES SERVEIS	4.209,13
632	TRIBUTS ESTATALS	3.689,77
640	SOUS I SALARIS	16.249,76
642	COTITZACIONS SOCIALS A CÀRREC DE L'EMPRESA	5.108,51
644	ALTRES DESPESES SOCIALS	76,00
651	SUBVENCIONS CORRENTS	2.113,00
MARGE BRUT		-13.831,05
DESPESES FINANCERES		0,00
AMORTITZACIONS I PROVISIONS		3.861,71
694	DOTACIÓ A LA PROVISIÓ PER INSOLVÈNCIES	3.861,71
RESULTAT NET		-17.692,76
RESULTATS EXTRAORDINARIS		0,00
RESULTAT DE LA CARTERA DE VALORS		0,00
MODIFICACIONS DE DRETS I OBLIGACIONS		0,00
RESULTATS DE L'EXERCICI		-17.692,76

752 platges / neteja i manteniment

INGRESSOS D'EXPLOTACIÓ		0,00
DESPESES D'EXPLOTACIÓ		31.416,71
DESPESES		31.416,71
622 REPARACIONS I CONSERVACIÓ	11.779,21	
623 SERVEIS DE PROFESSIONALS INDEPENDENTS	1.452,00	
625 PRIMES D'ASSEGURANCES	172,29	
628 SUBMINISTRAMENTS	3.241,25	
629 COMUNICACIONS I ALTRES SERVEIS	149,99	
640 SOUS I SALARIS	13.283,74	
642 COTITZACIONS SOCIALS A CÀRREC DE L'EMPRESA	1.338,23	
MARGE BRUT		-31.416,71
DESPESES FINANCERES		0,00
AMORTITZACIONS I PROVISIONS		0,00
RESULTAT NET		-31.416,71
RESULTATS EXTRAORDINARIS		0,00
RESULTAT DE LA CARTERA DE VALORS		0,00
MODIFICACIONS DE DRETS I OBLIGACIONS		0,00
RESULTATS DE L'EXERCICI		-31.416,71

22. Esdeveniments posteriors al tancament

Des de la data de tancament de l'exercici i fins a la de confecció d'aquests Comptes Anuals, no s'ha produït cap fet que no afecti aquests Comptes Anuals però que per la seva importància i significació hagi d'incloure's en aquest apartat de la memòria.

diligència.- Aquests Comptes Anuals d'aquest Ajuntament i corresponents a l'exercici de 2014, consten de CINQUANTA-TRES (53) folis, per les dues cares, tots ells numerats, segellats i rubricats per la Secretaria – Intervenció d'aquest Ajuntament.

El Secretari - Interventor.

diligència.- Aquests Comptes Anuals d'aquest Ajuntament i corresponents a l'exercici de 2014, han estat informats favorablement per la Comissió Especial de Comptes en la reunió celebrada el dia 27 d'agost de 2015 .

El Secretari.

diligència.- Aquests Comptes Anuals d'aquest Ajuntament i corresponents a l'exercici de 2014, han estat aprovats pel plenari municipal, en la sessió celebrada el dia 6 d'octubre de 2015 .

El Secretari.