



Regata Llaüt del Mediterrani , obert a llagut català

Data: 22 d'abril 2018

Reunió delegats: 8h espigó

Hora regata: Diumenge 9h

Organitza : Federació Catalana de Rem, Rem Badalona, Natació Badalona, Nàutic Bétulo i amb la col·laboració de Marina Badalona

Lloc : Port de Badalona

Responsables:

Natació :	Francesc Llucà	637887183
Rem Badalona:	Xavier Guardiola	633717660
Bétulo:	Jaume Teruel	637772146

Descàrrega Llaüt: Zona de la rampa.

Important: Cal portar defenses i caps per amarrar els llaguts als norais.

Aparcaments: Cotxe amb remolc i autocars a dins del Port, gratuït.

Deixar els remolcs a la zona de l'aparcament de terra costat nord.

Cotxes sense pagar, a fora del port al costat Sant Adrià. (Possibilitat de tenir alguns tiquets d'aparcament.)

Regata: Camp de 4 carrers de 350m.

(en cas de problemes tècnics o mala mar, cronometrada amb la mateixa distància)

Categories: Cadet	700m
Veterà	700m
Juvenil	1400m
Absolut	1400m

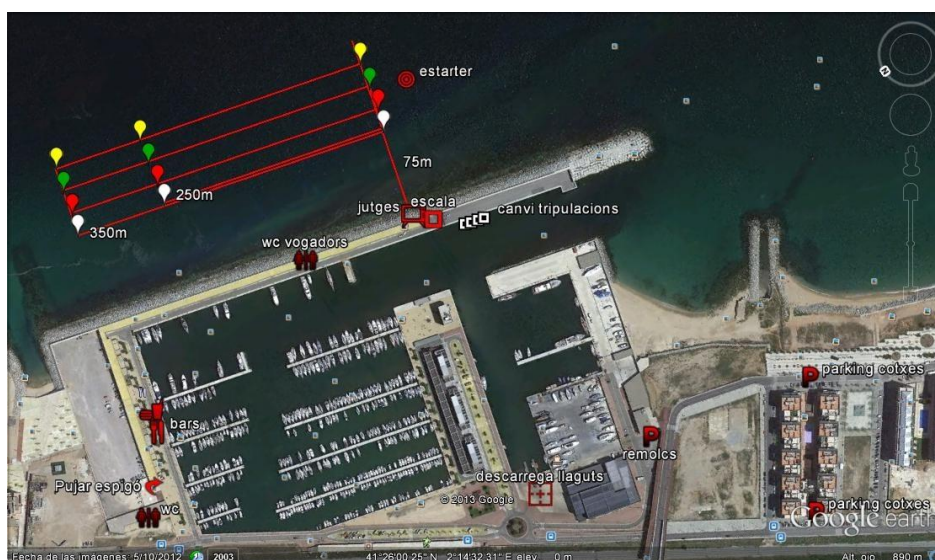

COM ARRIBAR al port de Badalona:

SUD: Per RONDA LITORAL Sortida 25 direcció Badalona, passar per davant torres FECSA.

NORD: C31 i B20 Sortides Badalona Centre.

Seguir indicacions, Port Badalona.

Baixar per Avinguda Martí i Pujol, per passar per sota la via del tren.

Seguir carrer Eduard Maristany direcció Sant Adrià fins arribar al port de Badalona.

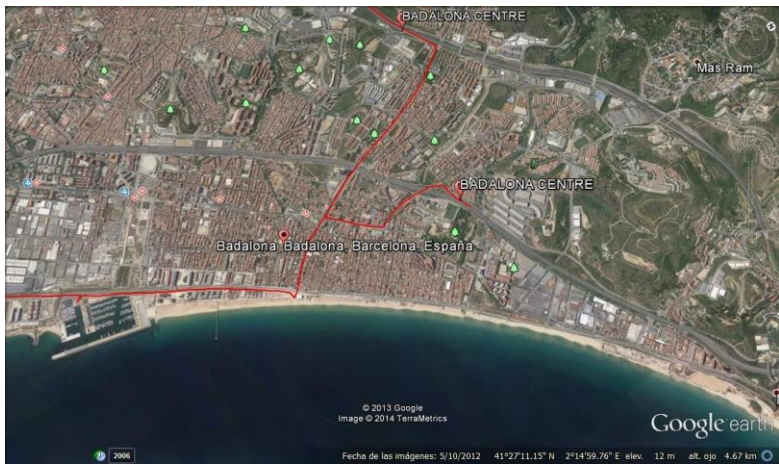

NORD

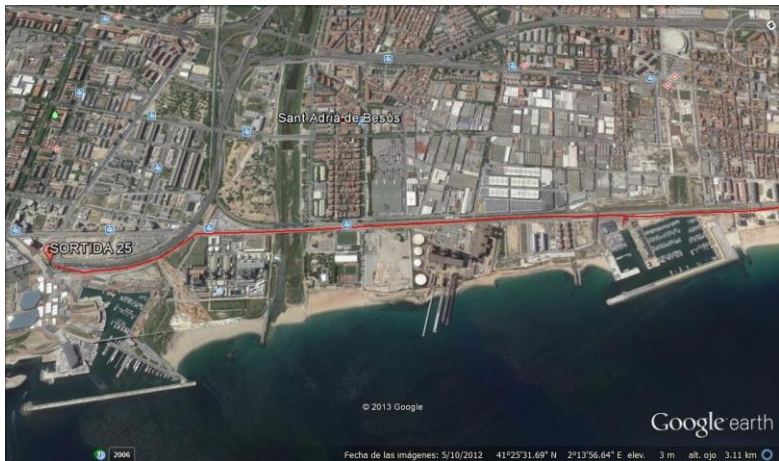

SUD