



Xarxa de Senders de Mieres

Una de les finalitats de l'Associació d'Amics de la Serra de Finestres i de l'entorn de Mieres, entitat sense ànim de lucre, és la preservació i la recuperació del patrimoni natural de la serra de Finestres. I dins d'aquest patrimoni està inclosa la xarxa de camins i senders, que ha estat utilitzada pels habitants de la zona per desplaçar-se habitualment.

Cal recuperar i conservar aquests camins i senders que en els darrers anys s'han anat perdent degut a l'abandonament progressiu de les activitats ramaderes i bosquetanes. Aquestes activitats tradicionals, que originaren l'entramat de camins que trobem en el nostre entorn, han cedit pas i protagonisme a l'excursionisme, l'esport i el gaudir de la natura (en totes les seves facetes), que actualment són, majoritàriament, els incentius que motiven a les persones per anar a un espai natural. En general, a part de l'esport, se cerca a la natura uns valors culturals i estètics com el silenci, la quietud i la contemplació tranquil·la del paisatge.

Per tant, degut a aquesta demanda social de lleure al medi rural i natural, els camins tornen a ser necessaris, es tornen a utilitzar. Cal recordar que la pràctica de l'excursionisme a casa nostra té més d'un segle d'història. I no es redueix el tema a una simple pràctica d'esport o d'ocupació del temps lliure de què disposa una persona. Hi ha un factor econòmic que està vinculat a aquesta necessitat de disposar d'una bona xarxa de camins. Restaurants, hostals, botigues de queviures i cases de turisme rural, entre d'altres, es beneficien d'aquest modisme de retorn a la natura.

Mieres disposa de set cases de turisme rural, d'una casa de colònies i de tres centres productors de menjar i d'agricultura ecològica. Poder oferir a aquestes empreses una bona xarxa de senders, tal com ja s'ha fet en altres zones del nostre país i principalment d'Europa, és ajudar a diversificar la seva oferta, cosa que, de ben segur, serà ben acollida sobretot en aquests anys de crisi econòmica. Cal remarcar que un bon nombre de llars familiars participen, parcial o totalment, de les activitats del sector del turisme rural al nostre poble.

Podríem dir, doncs, que aquests camins rurals, siguin camins de bast o de ferradura, senders o corriols, són necessaris per poder desenvolupar la demanda social en l'àmbit del lleure i del turisme en el medi rural i natural. Demanda que no para de créixer, tal i com demostra l'augment progressiu de xarxes de senders arreu del nostre país. Un bon exemple proper és la Xarxa de Senders d'*Itinerannia*, promoguda i coordinada conjuntament pels Consells Comarcals de la Garrotxa, del Ripollès i de l'Alt Empordà. La Xarxa de Senders de Mieres enllaça diverses vegades amb la d'*Itinerannia*, fet que potencia la utilització de la nostra xarxa.

Una descripció detallada dels recorreguts (es descriuen uns 62 km) i una senyalització sobre el terreny servirà d'ajuda a les persones que utilitzin la xarxa de senders. Per això l'Associació dels Amics de la Serra de Finestres ha col·locat, en un principi, 140 rètols per l'entorn de Mieres, bàsicament cap a la zona de la serra de Finestres.

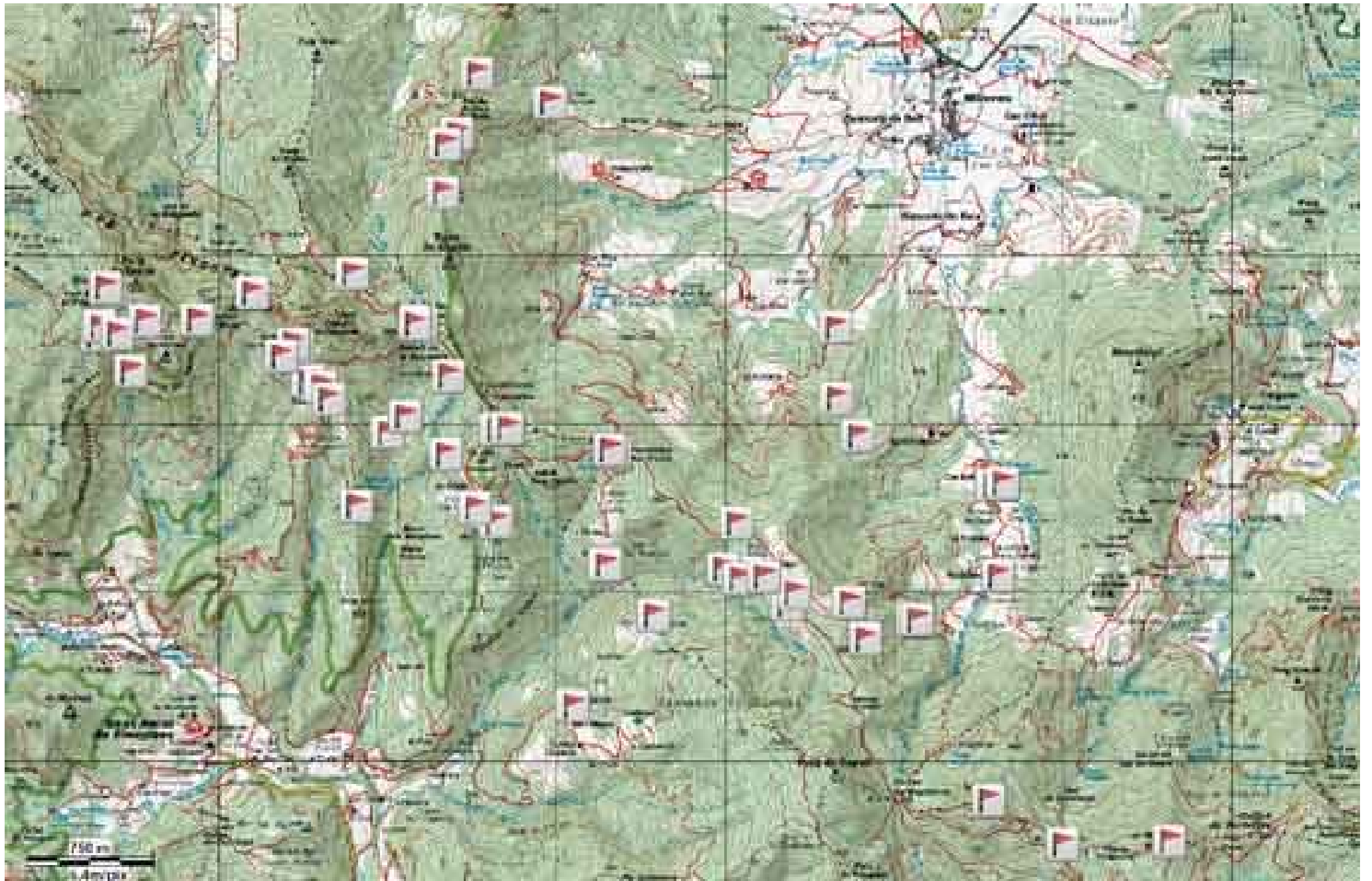

Els camins rurals tradicionals són un patrimoni cultural i històric dels municipis, que cal conservar i recuperar, i esdevenen, a través del senderisme i del turisme rural, un recurs econòmic respectuós amb la natura. Per garantir l'accessibilitat d'aquests camins cal fer-hi treballs de conservació i de restauració. Sense la implicació ferma i seriosa de les administracions local i comarcal serà difícil dur a terme aquestes tasques de manteniment, per més dedicació i bona voluntat que hi posin les entitats sense ànim de lucre.

Seria una llàstima deixar perdre aquest patrimoni cultural que ens han llegat els nostres avantpassats, ple d'històries i de vivències que encara avui dia reviu amb nostàlgia la gent gran de Mieres.

Resum dels Itineraris

Itinerari núm. 1

Mieres - El Sitjar - Camí de les Marrades - Oratori del Puig - Ermita del Freixe - Oratori del Puig - Camí de les Marrades - El Sitjar - Mieres

Aquest itinerari surt de davant de l'Ajuntament de Mieres i passa pel camí més tradicional per pujar a la serra de Finestres i per anar a l'ermita del Freixe, sobretot el dia de l'aplec. És interessant el tram d'ascensió a la serra, anomenat camí de les Marrades, per les llaçades que fa el traçat, per tal que poguessin passar-hi sense dificultats els animals carregats amb els sarrions plens de carbó.

Itinerari núm. 2

Mieres-Font de Can Salavia-Ermita del Freixe-Font de Can Salavia-Mieres

Itinerari que també comença en el nucli urbà de Mieres i que puja també a la serra de Finestres per un camí molt directe, que guanya desnivell ràpidament i pel qual no podien passar els animals d'abast. D'aquest recorregut cal destacar la font de Can Salavia i les restes del molí de Can Salavia.

Itinerari núm. 3

Font de Can Salavia - Font Ricard - Ermita del Freixe- Font Ricard - Font de Can Salavia

Un altre camí usat per baixar el carbó de la serra de Finestres era el que passava per la casa de Font Ricard. És un bonic camí de matxo que enllaça el veïnat de Ruïlles amb l'ermita del Freixe.

Itinerari núm. 4

Ermita del Freixe - Font del Freixe- Font de Ca l'Espardenya - Clot Mal- Camí Ral - Font del Freixe - Ermita del Freixe

Aquest itinerari circular és un passeig molt agradable per les obagues de Clot Mal, el torrent que drena els caients ponentins de l'ermita del Freixe. Es camina pel mig de dues boxedes, es creua dues vegades Clot Mal i es pot beure aigua de l'arranjada font de Ca l'Espardenya que raja tot l'any.

Itinerari núm. 5

Mieres - Casica de l'Obrador - Collet de la Devesa - Pla de Pallers de Baix - Pla de Pallers de Dalt - Coll de la Palomera - Santuari de Finestres - Coll de la Palomera - Pla de Pallers de Dalt - Pla de Pallers de Baix - Collet de la Devesa - Casica de l'Obrador - Mieres

Una tradició arrelada a Mieres era anar a l'aplec del santuari de Finestres. Avui en dia, majoritàriament, la gent utilitza el cotxe per assistir a l'aplec, però calia recuperar l'alternativa per anar-hi a peu. Fer el camí és anar passant per tot un reguitzell de topònims, cosa que ens indica que era molt utilitzat. Cal destacar el pas per la Lleixa (sense cap dificultat), per poder creuar la paret vertical que es desploma del santuari.

Itinerari núm. 6

Pla de Pallers de Baix - Feixes de Burroig - Iera de Reis - Coll de la Palomera - Iera de Reis - Feixes de Burroig - Pla de Pallers de Baix

És una variant per pujar al santuari de Finestres des de mig camí de l'itinerari núm. 5. També és interessant la diversitat de vegetació que trobarem al llarg del camí.

Itinerari núm. 7

Raspat-Faig Rodó-Puigsallança-Raspat

Aquesta caminada és circular i permet assolir el Puigsallança, la cota més alta de la serra de Finestres. Cal destacar les bones panoràmiques que es tenen des de dalt del cim. Bona part del camí es fa per fageda, més fresca que l'alzinar, cosa que permet caminar-hi en qualsevol època de l'any.

Itinerari núm. 8

Coll de la Palomera - Pedres dels Mocadors - Collet de Pedres Picades - Oratori del Puig - Collet de Pedres Picades - Pedres dels Mocadors - Coll de la Palomera

Amb un desnivell insignificant, aquest recorregut ens enllaça els itineraris del sector del santuari de Finestres amb els de la zona de l'ermita del Freixe. A part paga la pena de passar pel curiós enllosat conegut com les pedres dels Mocadors.

Itinerari núm. 9

Iera de Reis - Clascar - Oratori de Finestres - Santuari de Finestres - Oratori de Finestres - Clascar - Iera de Reis

Aquest curt trajecte es presenta com a alternativa a l'itinerari núm. 5 per pujar al santuari de Finestres. Situats al costat de l'oratori de Finestres, un cop guanyat el caire de la serra, es passa per un tram interessant, tant sigui per les vistes, com per la vegetació que acompanya el camí.

Novembre 2012

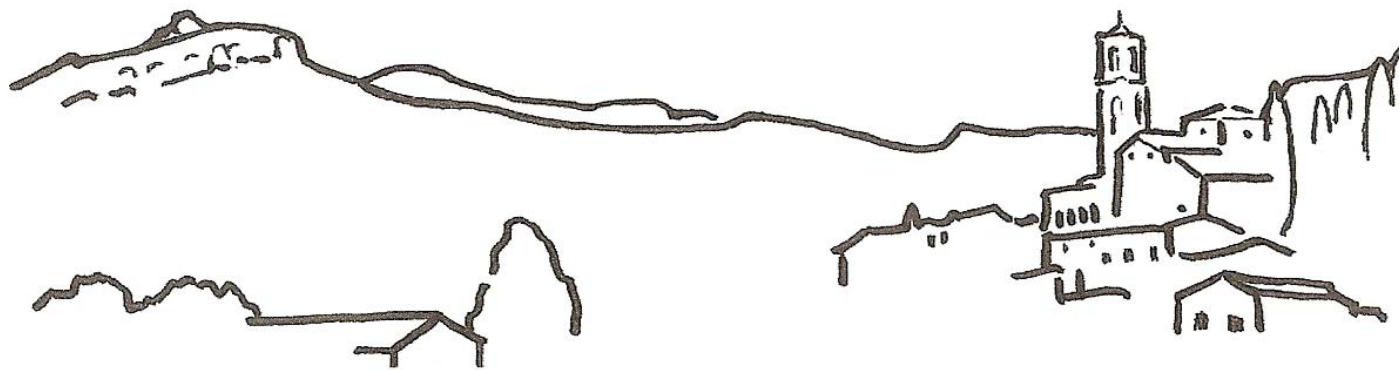

Amics de la serra de Finestres i de l'entorn de Mieres