

Se reunió el pasado jueves

Acuerdos de la comisión de gobierno del Ayuntamiento



Se aprobó el plan de atención a familias de Font de la Pólvora.

calzada lateral de la carretera Nacional II desde el inicio del municipio gerundense hasta el antiguo cruce de la carretera de Santa Coloma.

También se aprobó el Plan de atención a Familias que se lleva a cabo durante los meses de julio y agosto en el barrio de Font de la Pólvora y la celebración en el mismo barrio de un «casal d'estiu», integrado en el Pla d'Activitats de Vacances per a Nois i Noies, aprobado por acuerdo de la comisión de gobierno el pasado mes de abril, que queda modificado y coordinado con el plan de atención a familias que aprueba este acuerdo.

Se establecieron, por otra parte, el conjunto de encargos de servicios y suministros relativos a los actos programados para la campaña «Estiu '87», y el contenido y cláusulas de los contratos que serán otorgados a los profesores del cuarto Curs Internacional d'Interpretació Musical, que se celebrará desde el 21 de julio al 8 de agosto próximos.

REDACCIÓN

Girona.— Esta semana, la comisión de gobierno del Ayuntamiento celebró una sesión ordinaria en la que, entre los puntos aprobados, se encuentra la prórroga hasta el próximo 15 de agosto de la

autorización provisional a Mifas (Minusvàlids Físics Associats) para la explotación del aparcamiento de la plaza de Catalunya y la solicitud al Ministerio de Obras Públicas y Urbanismo de la redacción de un proyecto y la ejecución de las obras para la construcción de la

LLAME AL 47-62-77

Los locales de los bajos de la calle Ciutadans

Hemos recibido la llamada de un vecino de la calle Ciutadans, en la cual se nos comentaba la situación de los bajos de los locales comerciales de la misma

— Hace tiempo que quería exponer este tema a quien corresponda. Se trata del lamentable estado en que se encuentran la mayor parte de los locales en desuso situados en las plantas bajas de la calle Ciutadans, tales como las antiguas boutique Cherokey, boutique Cool o peluquería Serra, con cristales rotos, suciedad acumulada de años y un aspecto que no favorece nada la imagen de nuestro estimado Barri Vell.

Y eso sin hablar de la cantidad de pisos que se encuentran abandonados y amenazan con venirse abajo, alguno de los cuales se sostiene gracias a que está apuntalado. Ya supongo que no es competencia directa del Ayuntamiento, al tratarse de propiedades particulares, pero entiendo que alguien con autoridad para ello debería cuidar de que, si a los propietarios no les parece oportuno mantener limpios sus locales, por lo menos se vean obligados a tener la delicadeza de no empeorar la ya demasiado deteriorada imagen de la calle Ciutadans.

Más siendo la calle contigua al Ayuntamiento y en la que está situada la sede de la delegación de Cultura de la Generalitat, se supone que las autoridades competentes deberían tener ocasión de observar a diario todas esas deficiencias. Estos días en que la ciudad, y especialmente el casco antiguo, está siendo visitada por una buena cantidad de turistas, creo que la impresión que se llevan de esta calle no se corresponderá demasiado con el «Girona m'enamora» que pueden leer en las vallas situadas en las carreteras de acceso a nuestra ciudad.

La queja queda expuesta...

LLAME AL 47-62-77

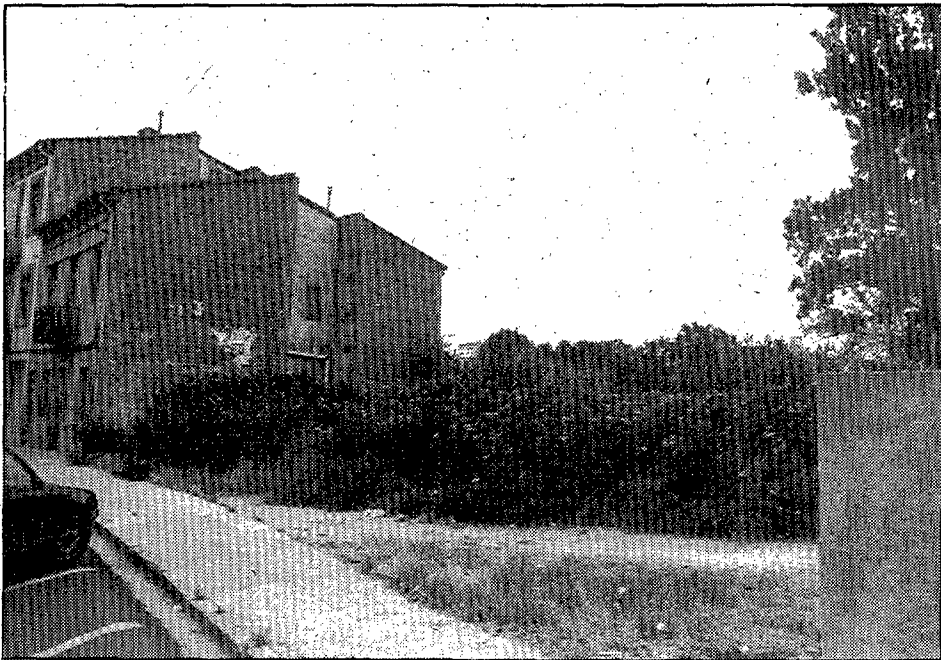

Suciedad y basuras en unos solares del barrio de la Devesa.— En repetidas ocasiones la Asociación de vecinos del barrio de la Devesa de nuestra ciudad ha venido mostrando su disconformidad, a través de nuestro periódico, con respecto a la suciedad y la presencia de escombros y basuras en un solar del barrio. Concretamente, este solar motivo de preocupación del vecindario se encuentra ubicado entre las calles Joaquim Vayreda y Caterina Albert y en ocasiones los vecinos han sido testigos de la presencia de ratas.

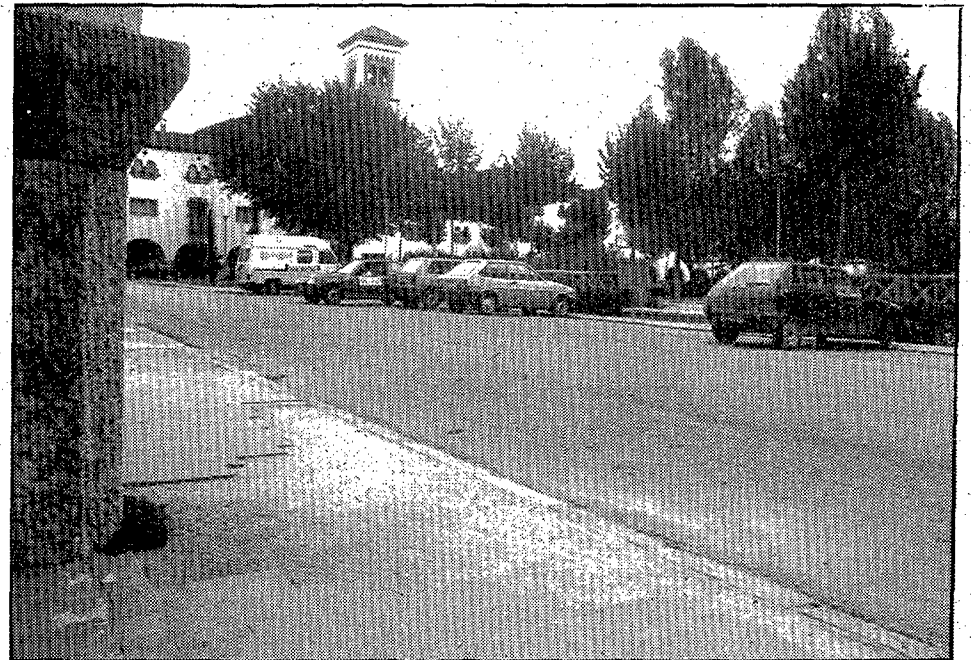

Las aceras de la plaza Assumpció, en mal estado.— Desde hace un tiempo los vecinos de la plaza Assumpció de Sant Narcís vienen quejándose por el mal estado de las aceras. Estas aceras se construyeron y se remodelaron de nuevo hace pocos años, con motivo de la reurbanización de Sant Narcís. En algunos puntos de la plaza se han agrietado sensiblemente las baldosas que componen el pavimento de la acera, ofreciendo un mal aspecto. Algunos de estos desperfectos se encuentran en la acera que está situada enfrente del edificio en el cual se están llevando a cabo las obras del nuevo centro social.

10%

LLIBRETA D'ESTALVIS
COMpte CORRENT
A LA VISTA

12%

IMPOSICIÓ A TERME
DIPÒSIT A TERMINI
1 MES

13%

PAGARÉS
BONS
3/6 MESOS

Desitjo més informació sobre:
LE CC IAT/DAT PAG/BON
Nom _____
Adreça _____
Tel. _____
Població _____ C.P. _____

Banc de la Petita i Mitjana Empresa

BANKPIME

17001 Girona/Gran Via de Jaume I, 34
08021 Barcelona/Travessera de Gràcia, 11
25007 Lleida/Avgda. Francesc Macià, 27
28006 Madrid/Maria de Molina, 33
50004 Saragossa/Marqués de Casa Jiménez, 6
43001 Tarragona/Reding, 37

* Per a particulars i empreses ** Financera del BPME *** Des de 1 Pla sempre que el saldo superi les 100.000 Ptes sense cap mena de despeses Aniu domiciliació de rebuts, nòmies o carrecs de targetes de credit i debit **** Del BPME ***** D'Empresa

BANQUETS
LUNCH
PARTYS
INAUGURACIONS, etc.

PRESTACIONS A DOMICILI

Tots els serveis
i l'eficàcia professional
amb la garantia de

Roca

«confiters a Girona des de 1928»