

ITINERARIS EN BICICLETA

ROSES - CADAQUÉS

EL PORT DE LA SELVA - LA SELVA DE MAR



Ajuntament del Port de la Selva

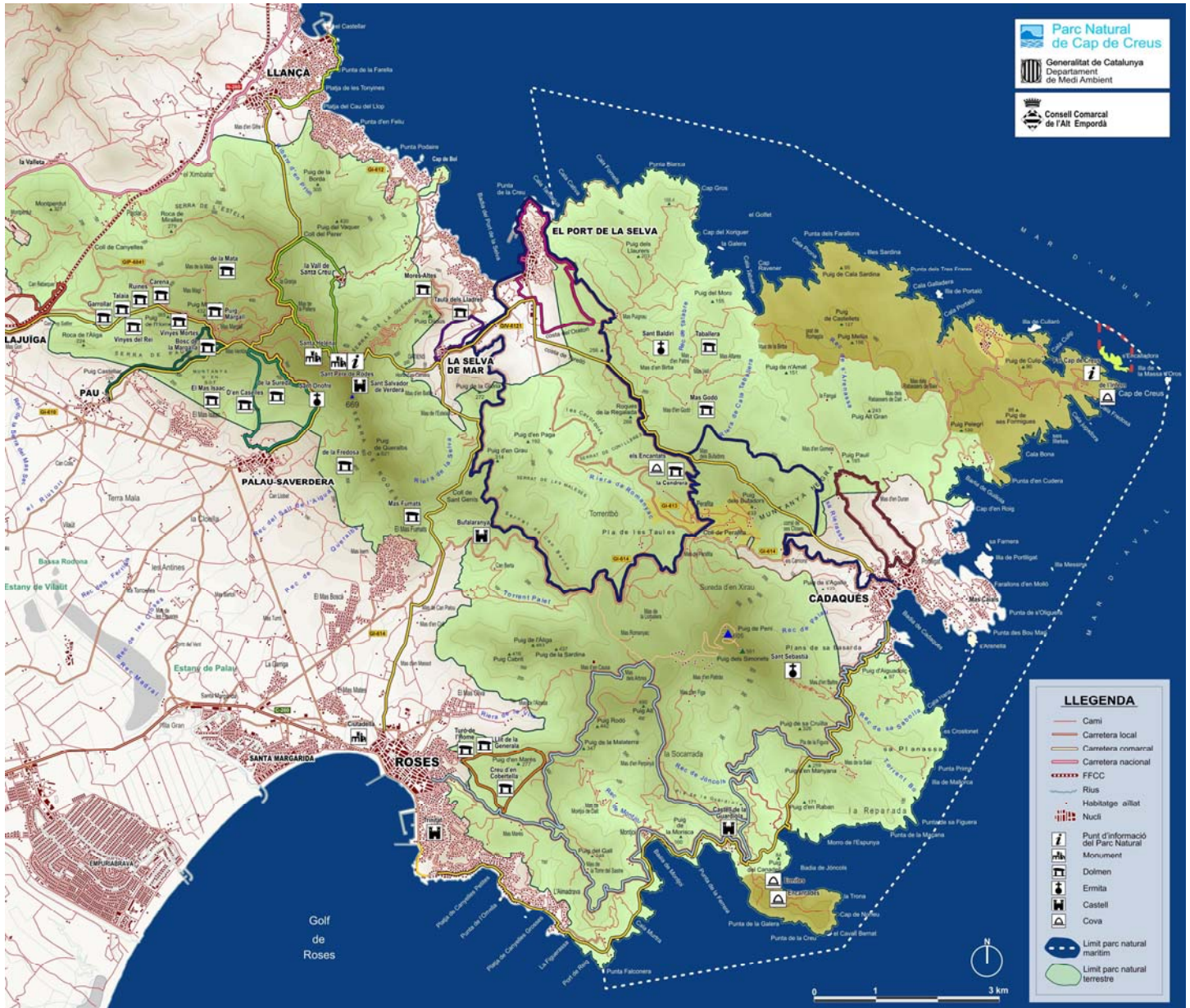

EL PORT DE LA SELVA - LA SELVA DE MAR

24.2 Km

Itinerari d'uns 25 Km que transcorre en gran part per pistes forestals, per bé que cal fer alguns enllaços per carretera asfaltada.

Us proposem sortir de la Selva de Mar. A 100 m de l'aparcament que hi ha en direcció al Port de la Selva trobem el trencall del coll de la Torre. Aquí s'inicia l'antiga carretera de Roses, que és la que configurarà la primera part del nostre recorregut. Aquesta desemboca a la GI 614 i ho fa en un revolt molt perillós, per la qual cosa cal ser extremadament prudent. Aquesta carretera ens portarà fins al coll de la Perafita, on enfilarem l'urbanització fins a trobar la pista de mas Puignau que ens portarà al Port de la Selva. L'últim tram el farem per la carretera asfaltada que va al Port de la Selva.



ROSES - CADAQUÉS

19.6 Km

Itinerari d'uns 20 km. S'inicia uns 200 m després de l'aparcament del dolmen de la Creu d'en Cobertella, just on comença la pista forestal del pla de Gates. Des d'aquí anirem cap al mas d'en Causa. Continuarem direcció el parc eòlic, però abans d'arribar-hi trencarem a l'esquerra per la pista forestal de Puig Alt. Anirem fins a la carretera de Jóncols a Montjoí passant pel pla de la Guardiola. Aquest ens tornarà a forigen del nostre recorregut.

Enllaços:

Els dos itineraris ens permeten enllaçar amb Cadaqués, i també entre ells. El del Port de la Selva - la Selva de Mar connecta amb Cadaqués des del mas Bufadors per l'antic camí del Port de la Selva a Cadaqués; el de Roses connecta amb Cadaqués seguint la pista forestal de Jóncols a Cadaqués.

L'enllaç entre els dos itineraris es pot fer utilitzant la carretera asfaltada que porta a la base militar del Pení.

